

## **Estudio Nacional de Opinión Pública N°66**

**Abril 2012**

## Presentación

**REALIZA LA CONFERENCIA DE PRENSA**

**Carolina Segovia**

Coordinadora Programa de Opinión Pública  
Centro de Estudios Públicos

**EL CEP AGRADECE LA COLABORACION DE**

ICCOM, INVESTIGACION DE MERCADO  
CENTRO DE MICRODATOS, UNIVERSIDAD DE CHILE

## Datos de la muestra

### UNIVERSO QUE SE INCLUYE

Población de 18 años y más (urbana y rural) residente a lo largo de todo el país (se excluye Isla de Pascua).

### COBERTURA DEL UNIVERSO

Toda la población del país en base al Censo de 2002 (se excluye Isla de Pascua).

### MUESTRA

**1.564** personas fueron entrevistadas en sus hogares, en **147 comunas** del país.

El método de muestreo fue estratificado (por región y zona urbana/rural), aleatorio y probabilístico en cada una de sus tres etapas (manzana-hogar-entrevistado).

No se utilizaron reemplazos. El nivel de respuesta logrado, con sujetos originales, fue de **84%**.

### NIVEL DE PRECISION

El error muestral se estima en **±3%** considerando varianza máxima y un **95%** de confianza.

### INSTRUMENTO

Entrevistas individuales cara a cara, basadas en un cuestionario estructurado.

### FECHA DE TERRENO

La recolección de datos se efectuó entre el **30 de Marzo** y el **25 de Abril de 2012**.

## Cronograma

Algunos hechos noticiosos producidos durante el trabajo de campo realizado entre el 30 de Marzo y el 25 de Abril de 2012

### 30 de MARZO: COMIENZA EL TERRENO DE LA ENCUESTA

31 Marzo	Presidente Piñera regresa a Chile luego de gira por Asia Piñera asiste a Consejo General de la UDI
1 Abril	Primarias municipales de la Concertación
3 Abril	Gobierno anuncia a nuevo Ministro de Energía tras renuncia de Rodrigo Alvarez
4 Abril	Ley Antidiscriminación pasó a comisión mixta Parlamentarios interponen acusación constitucional en contra del Ministro Hinzpeter Concertación y PC oficializan acuerdo municipal en 337 comunas del país
5 Abril	Senado rechazó proyectos para despenalizar el aborto terapéutico
9 Abril	Comienza el Censo 2012 Allamand da 48 horas a la FACH para analizar si faltan antecedentes en caso J. Fernández Pobladores mantienen protestas en Pelequén contra planta de desechos
10 Abril	Fulvio Rossi y Marcelo Díaz renuncian a la mesa directiva del Partido Socialista Diputado Espinoza denuncia que senadores buscan subir sus asignaciones
11 Abril	Resultados del SIMCE muestran alza en matemáticas
12 Abril	Presidente Piñera llega a Cartagena de Indias para participar en Cumbre de las Américas
13 Abril	Arzobispado de Santiago pone término a unión sacerdotal que fue liderada por Karadima FACH acepta renuncia de general Bertens por retraso en entrega de informes sobre J. Fernández
15 Abril	Comité Central del PC acepta pactar lista de candidatos a concejales con PPD y PRSD
16 Abril	Walker y Andrade reclaman al PR y al PPD por acercamiento con el PC para concejales
18 Abril	Congreso aprobó Ley de Indulto que beneficiará a casi 7.000 reos
19 Abril	Denuncian muertes ligadas a bacteria en la Posta Central
20 Abril	DC y PS ratifican acuerdo para candidatura presidencial y parlamentaria conjunta Carlos Zepeda en designado nuevo presidente del directorio de TVN
23 Abril	Se anuncia proyecto para poner fin a créditos universitarios bancarios
25 Abril	Se realiza masiva y pacífica marcha de la Confech en Santiago

### 25 de ABRIL: TERMINA EL TERRENO DE LA ENCUESTA

## Parte I

# Mujer, Familia y Trabajo

## ¿Cuán de acuerdo o en desacuerdo está Ud. con las siguientes afirmaciones?

(Total muestra) (% Muy de acuerdo + De acuerdo)

%

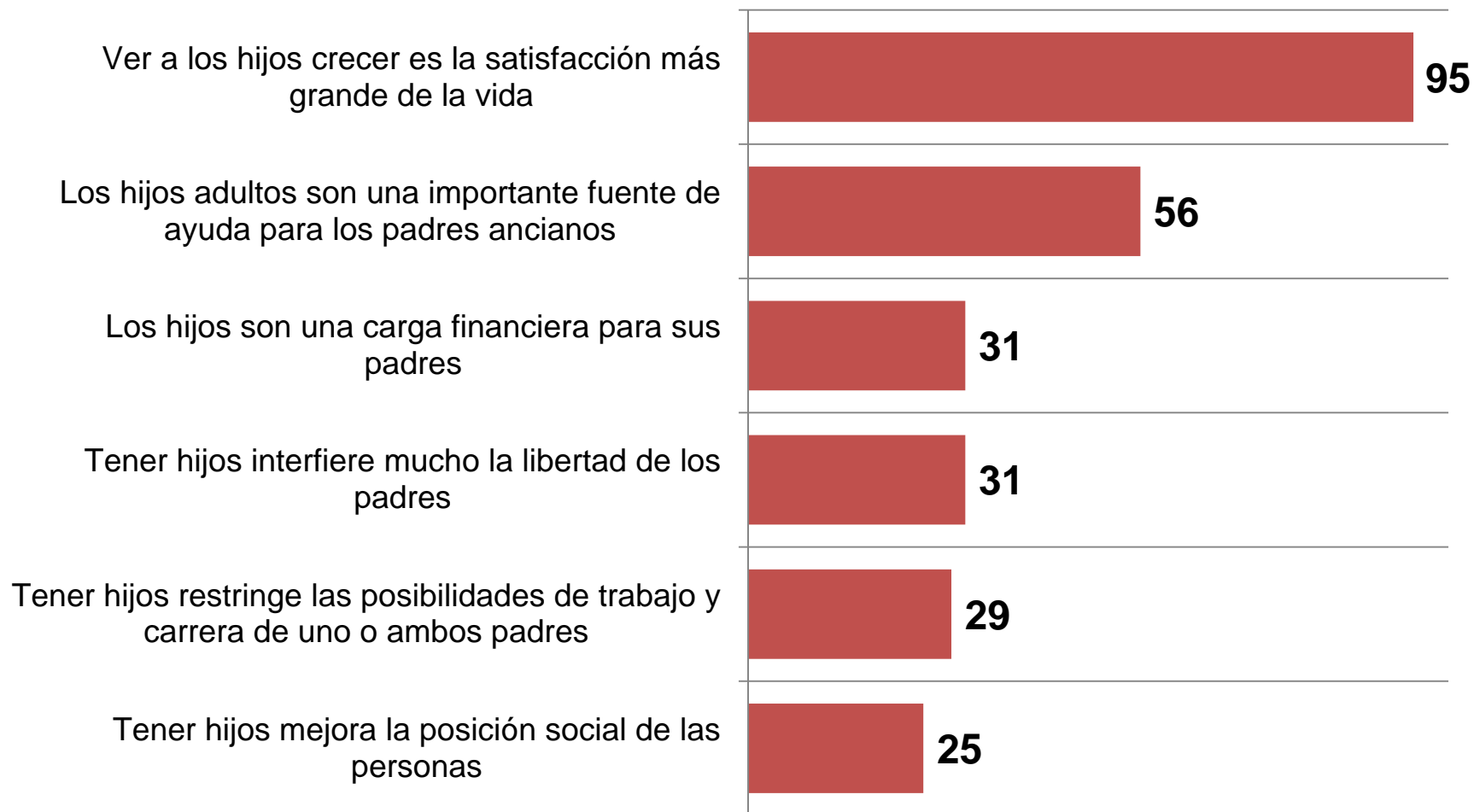

# En su hogar, ¿quién se encarga de las siguientes actividades?

(Submuestra: Aquellos que están casados o viven con una pareja: 56%) (Por Sexo del Entrevistado)

%

## HOMBRES

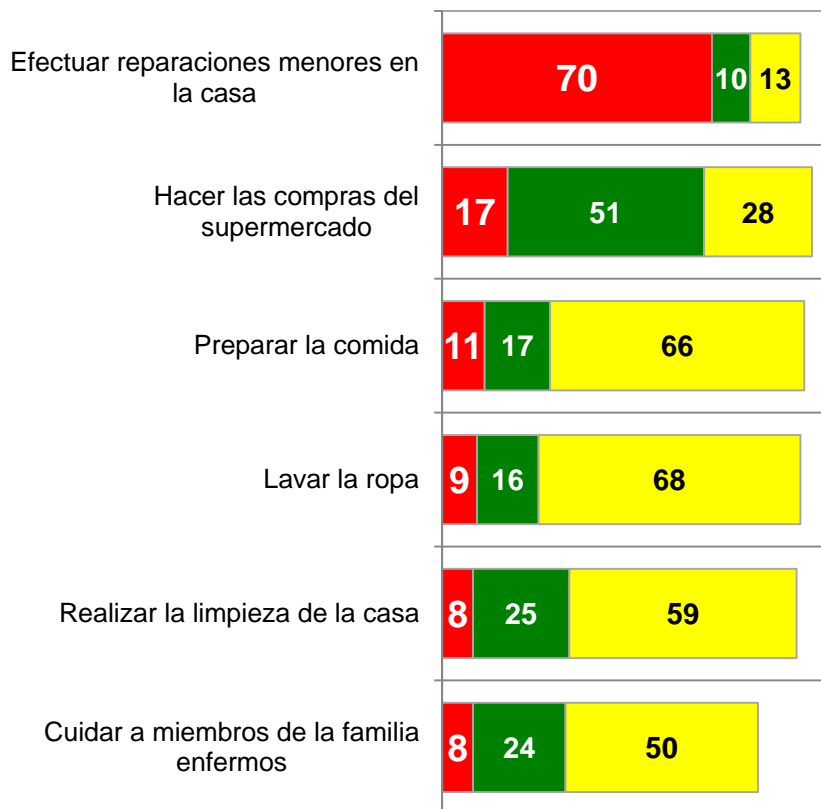

■ Ud. ■ Los dos por igual o juntos ■ Su pareja

## MUJERES

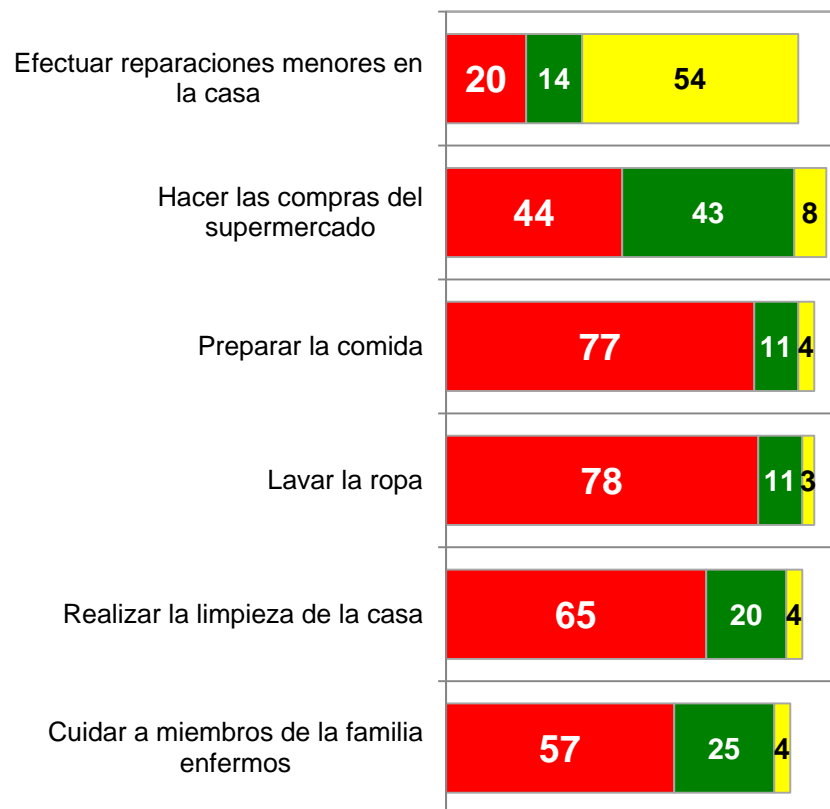

■ Ud. ■ Los dos por igual o juntos ■ Su pareja

Imagine ahora a una familia que tiene un hijo/a prescolar. ¿Cuál es en su opinión, la mejor manera para organizar la vida familiar y laboral? ¿Y ¿cuál de esas opciones es la menos deseable?

(Total muestra)

%

La menos deseable ■

■ La más deseable

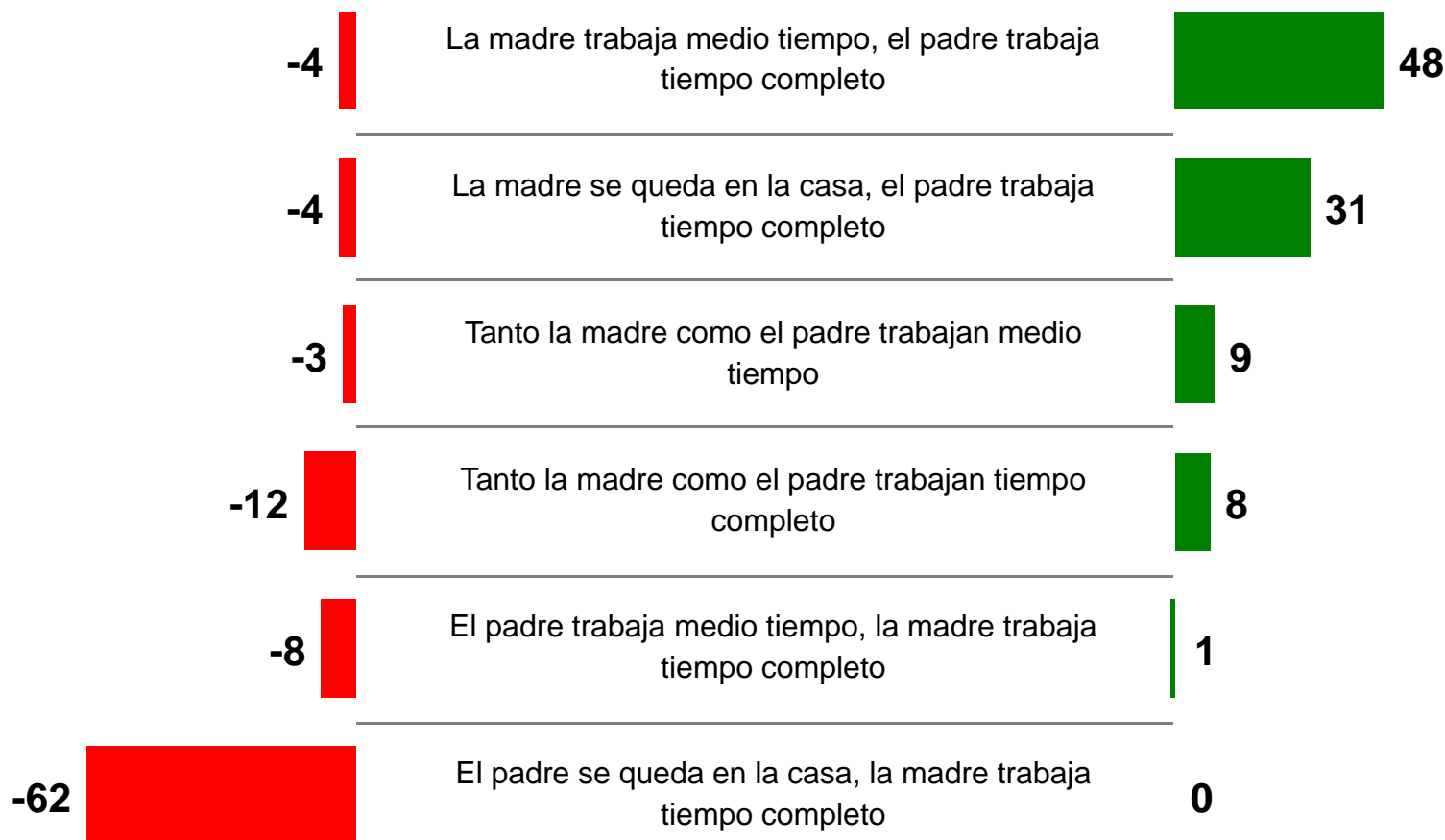



## Frente a cada una de las profesiones que le leeré, dígame si Ud. considera que la desempeñaría mejor un hombre, una mujer o ambos por igual.

(Total muestra)

%

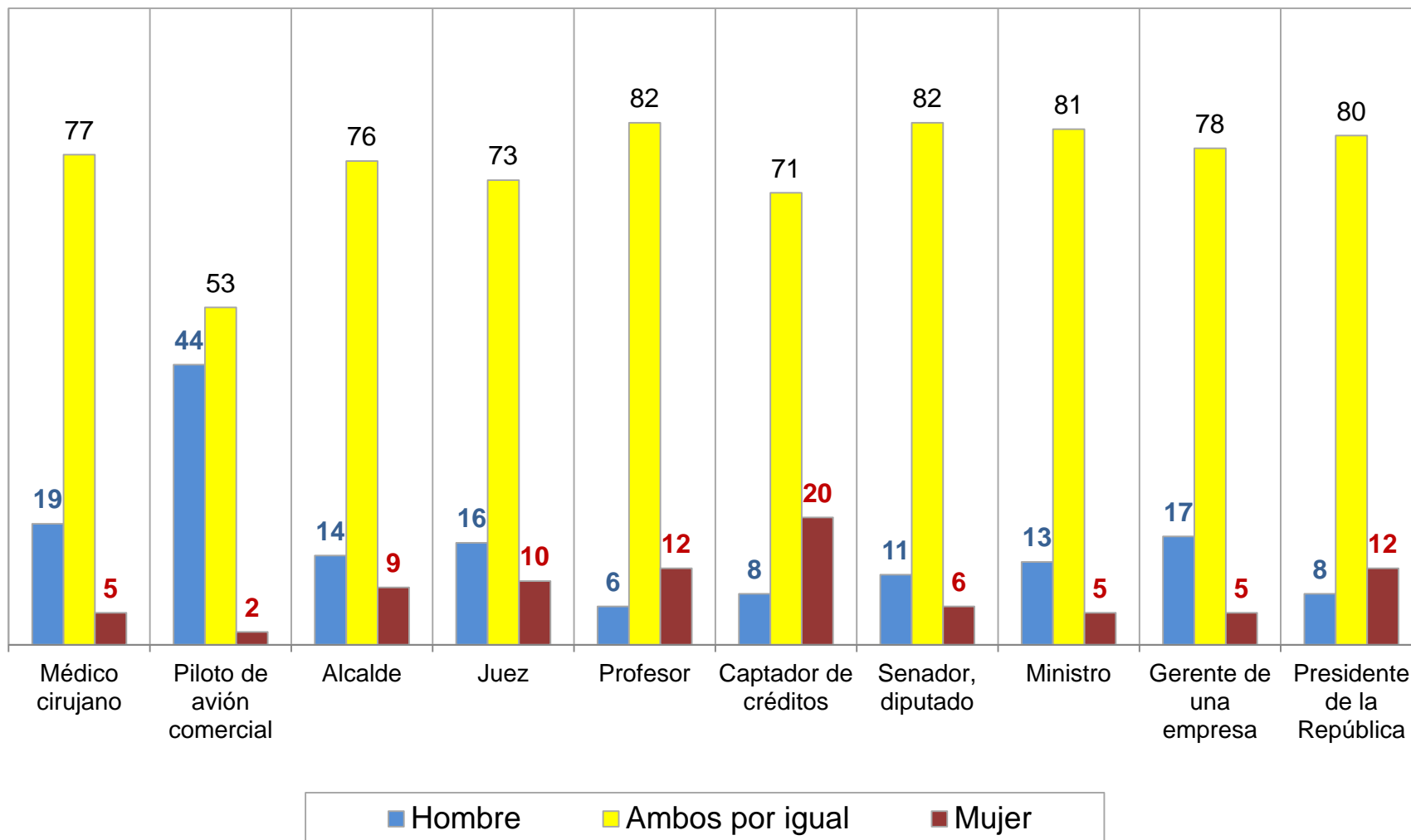

# Frente a cada una de las profesiones que le leeré, dígame si Ud. considera que la desempeñaría mejor un hombre, una mujer o ambos por igual.

(Total muestra) (% Ambos por igual) (Comparación con Mayo-Junio 1995)

%

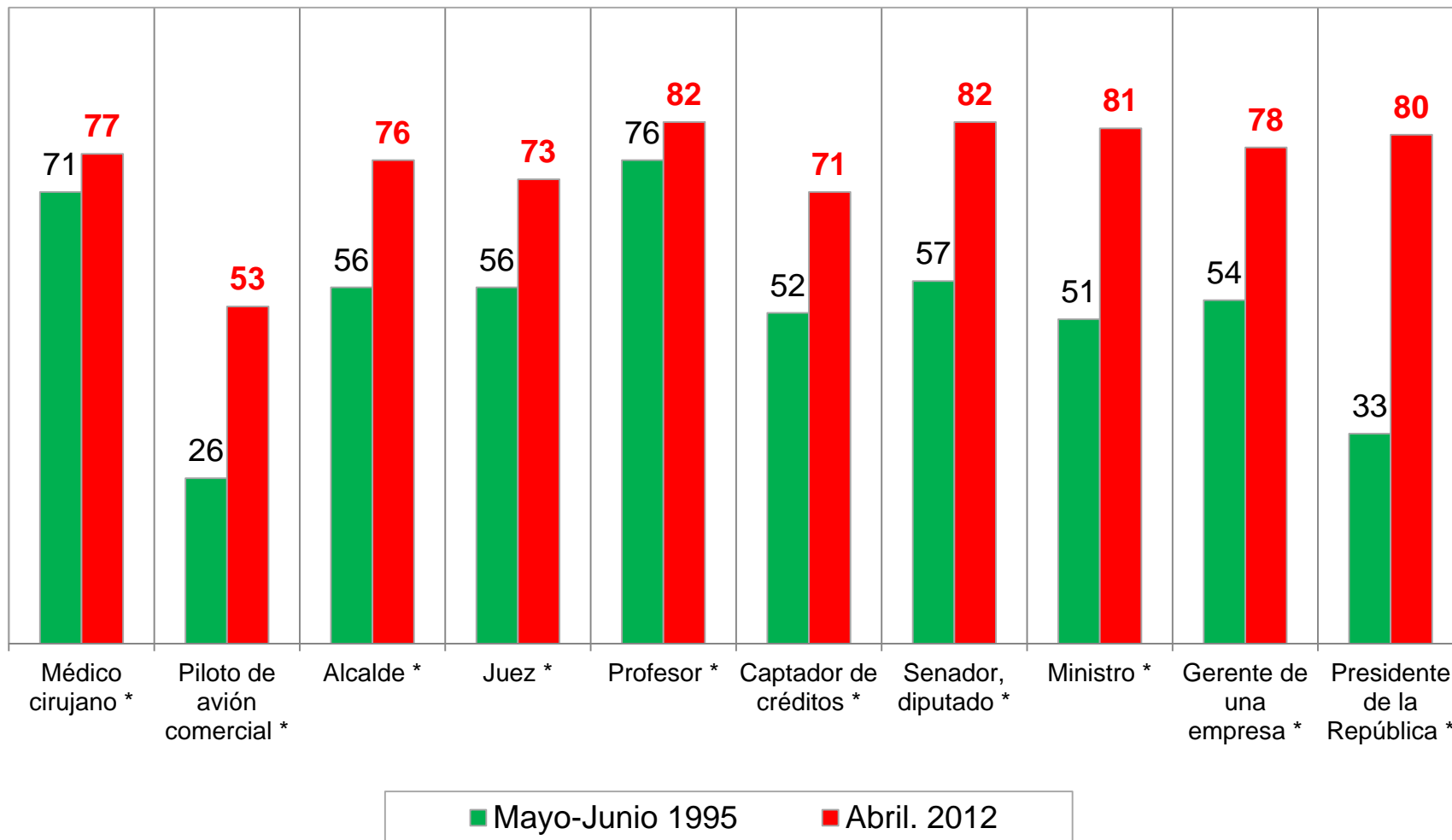

\* Diferencia significativa desde un punto de vista estadístico entre las mediciones de Mayo-Junio 1995 y Abril 2012.

## Frente a cada una de las siguientes cualidades que se observan en una persona que trabaja, le pido que me diga, ¿quién, el hombre o la mujer es más...?

(Total muestra)

%

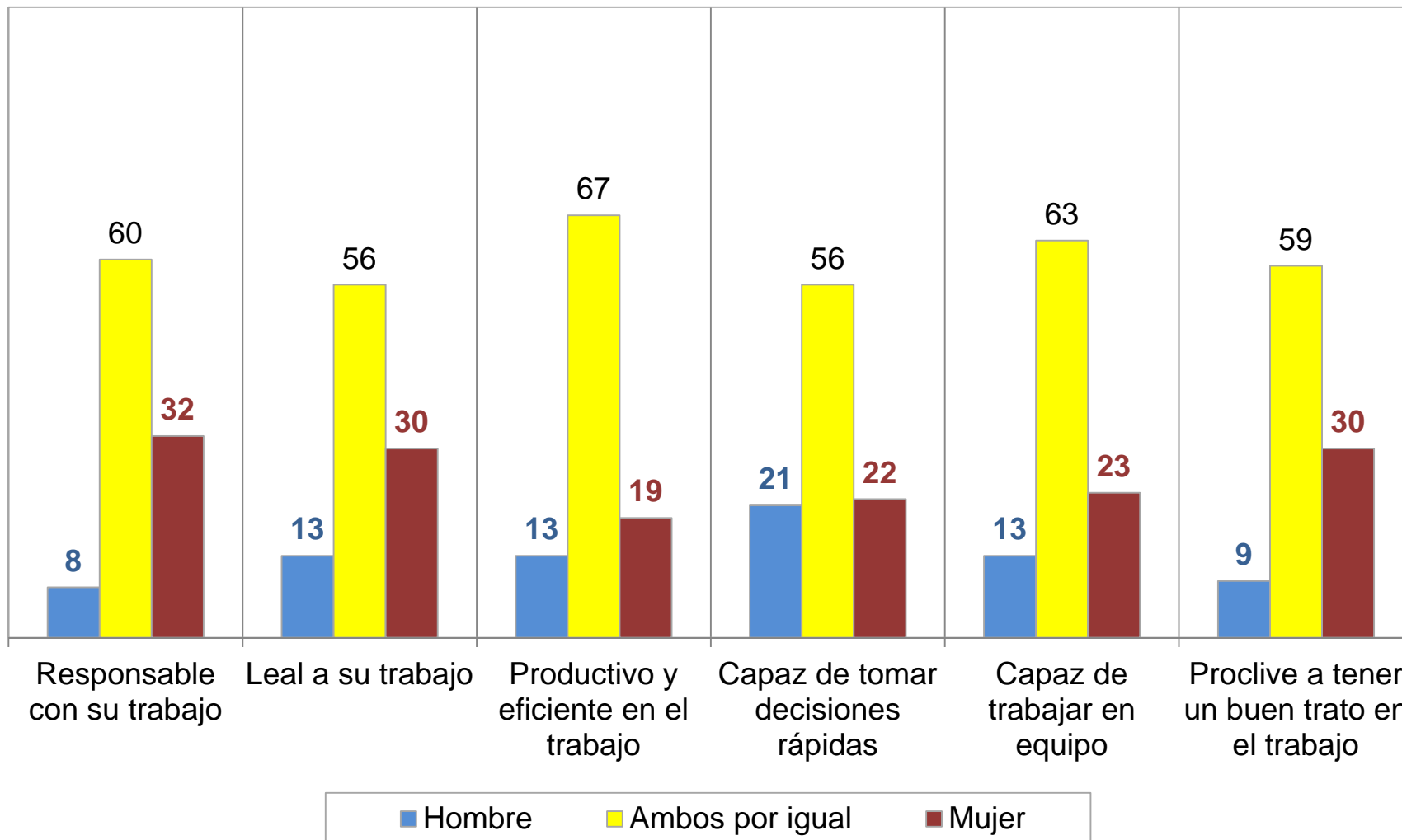

## Frente a cada una de las siguientes afirmaciones, dígame si las considera verdadera o falsa

(Total muestra) (% Verdadera) (Comparación con Mayo-Junio 1995)

%

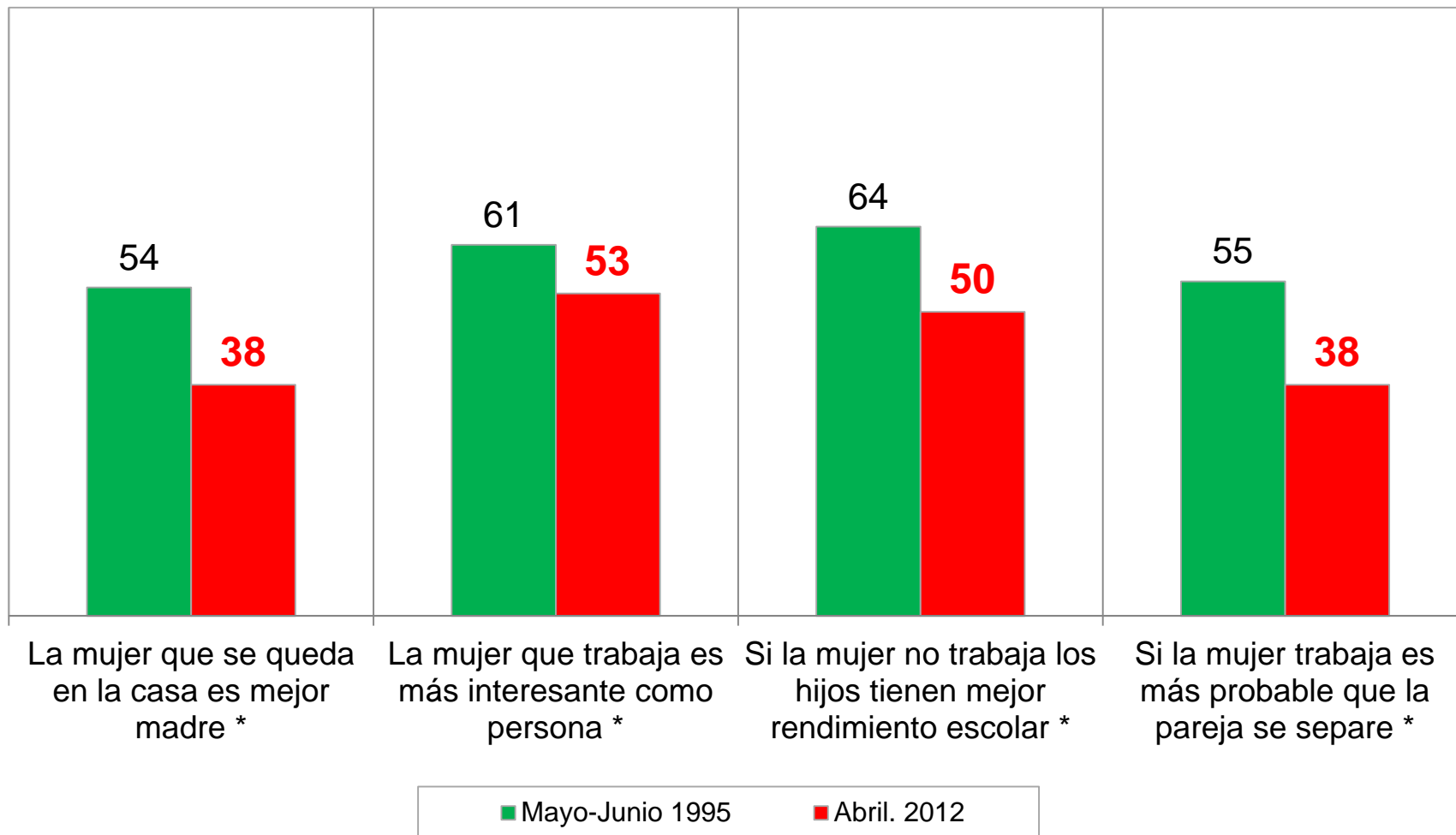

\* Diferencia significativa desde un punto de vista estadístico entre las mediciones de Mayo-Junio 1995 y Abril 2012.

## Parte II

# Percepción Económica, Visión del País y Principales Problemas

# ¿Cuáles son los tres problemas a los que debería dedicar el mayor esfuerzo en solucionar el Gobierno?

(Total muestra) (Total menciones: 300%) (Comparación con Noviembre – Diciembre 2011)

%

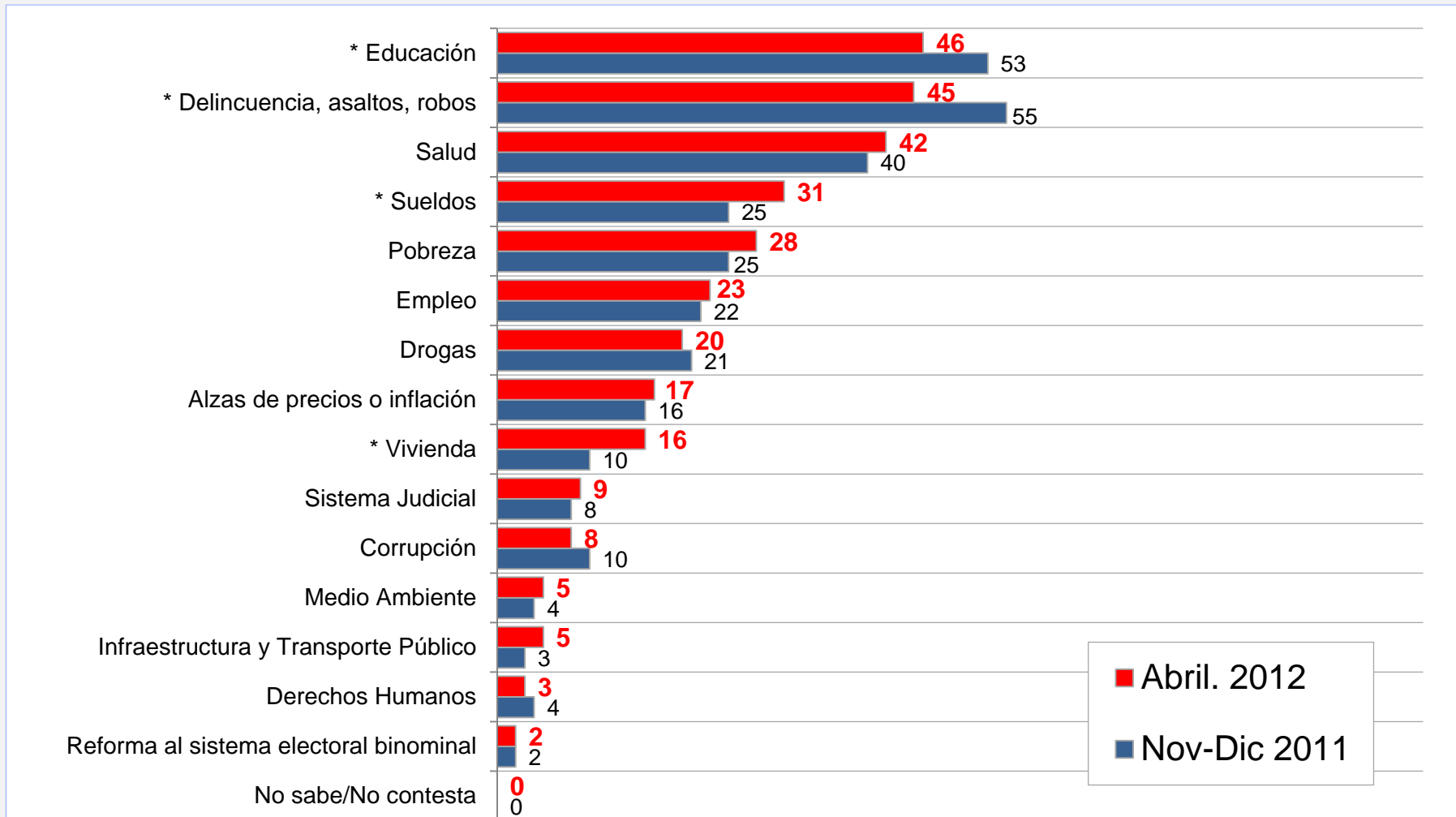

\* Diferencia significativa desde un punto de vista estadístico entre las mediciones de Noviembre-Diciembre 2011 y Abril 2012.

# Tres Problemas Prioritarios: Evolución de Delincuencia, Educación y Salud

(Total muestra) (Total menciones: 300%) (Evolución)

%

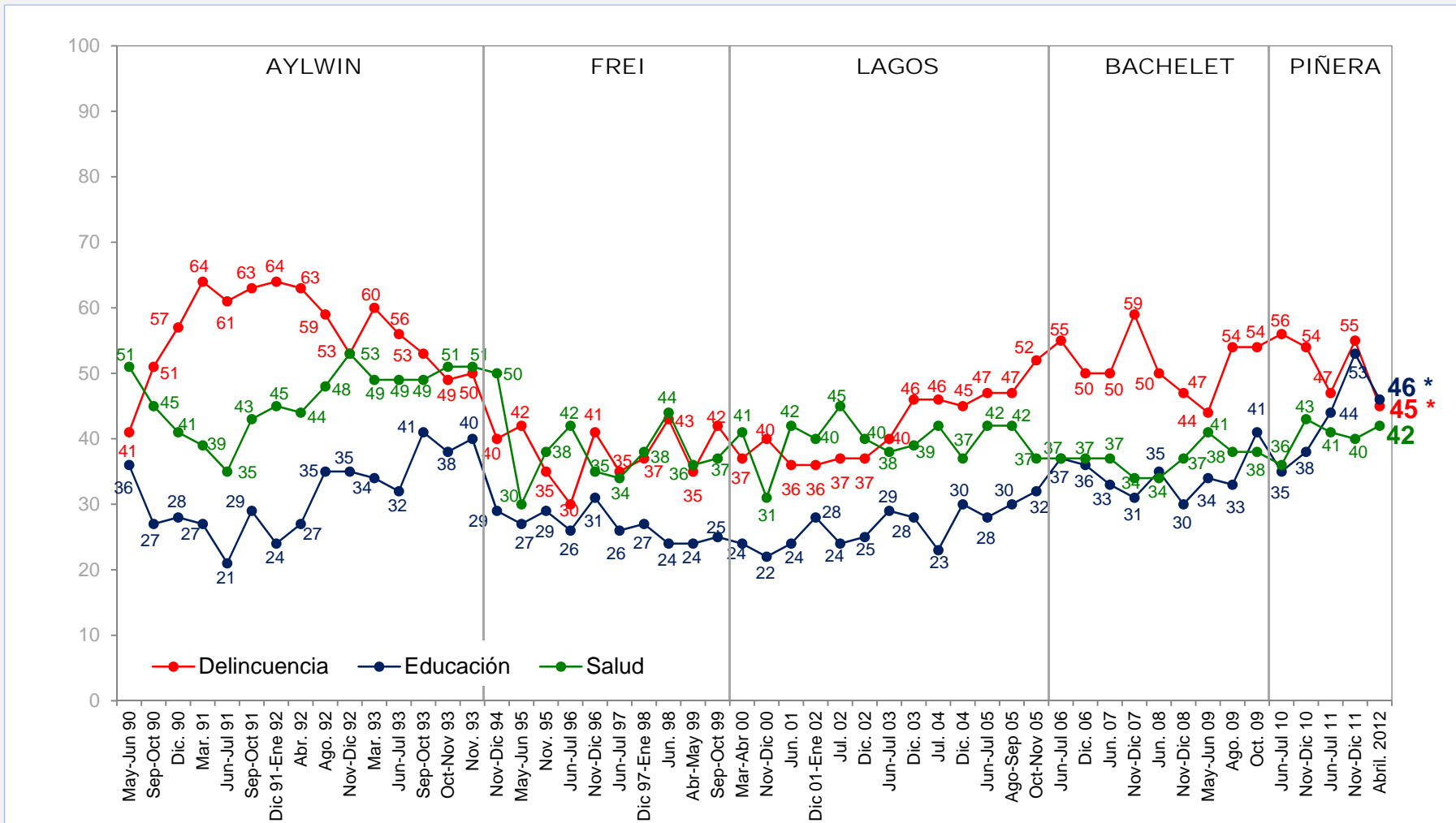

\* Diferencia significativa desde un punto de vista estadístico entre las mediciones de Noviembre-Diciembre 2011 y Abril 2012.

## ¿Cómo calificaría usted la actual situación económica del país?

(Total muestra) (Evolución)

%

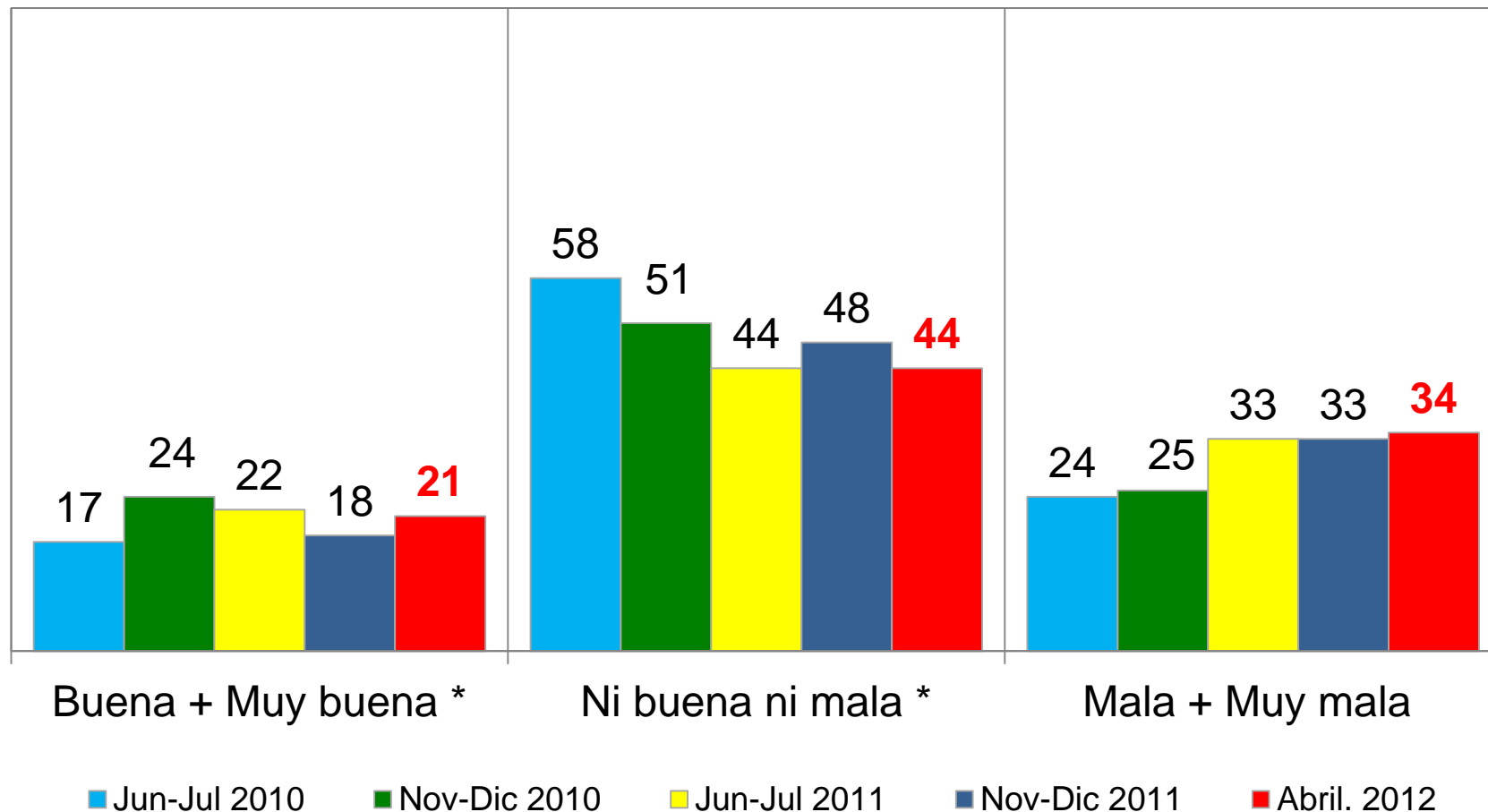

\* Diferencia significativa desde un punto de vista estadístico entre las mediciones de Noviembre-Diciembre 2011 y Abril 2012.



# ¿Cómo calificaría usted la actual situación económica del país?

(Total muestra) (Evolución)

%

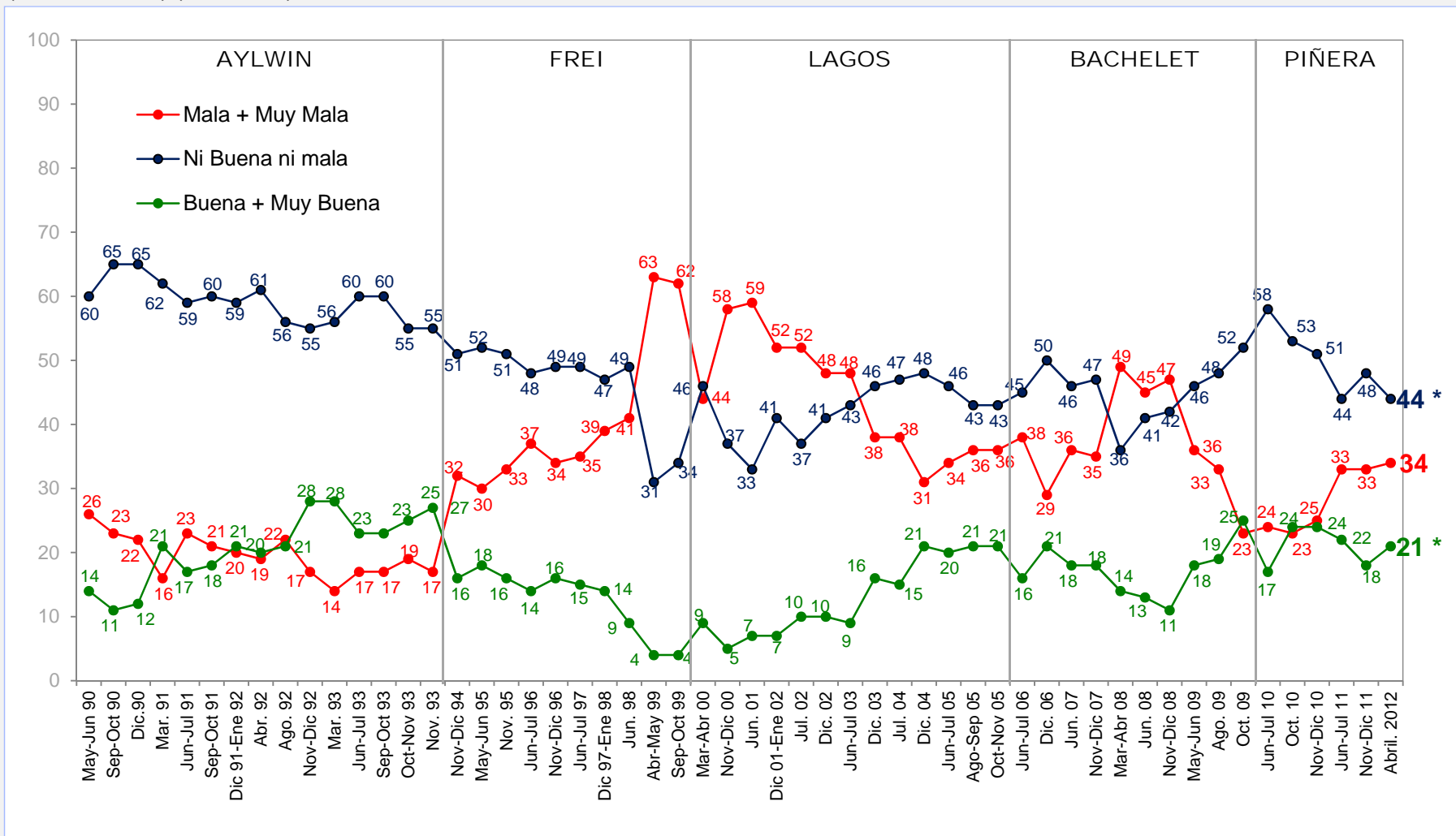

\* Diferencia significativa desde un punto de vista estadístico entre las mediciones de Noviembre-Diciembre 2011 y Abril 2012.

# ¿Ud. piensa que en los próximos 12 meses la situación económica del país mejorará, no cambiará o empeorará?

(Total muestra) (Evolución)

%

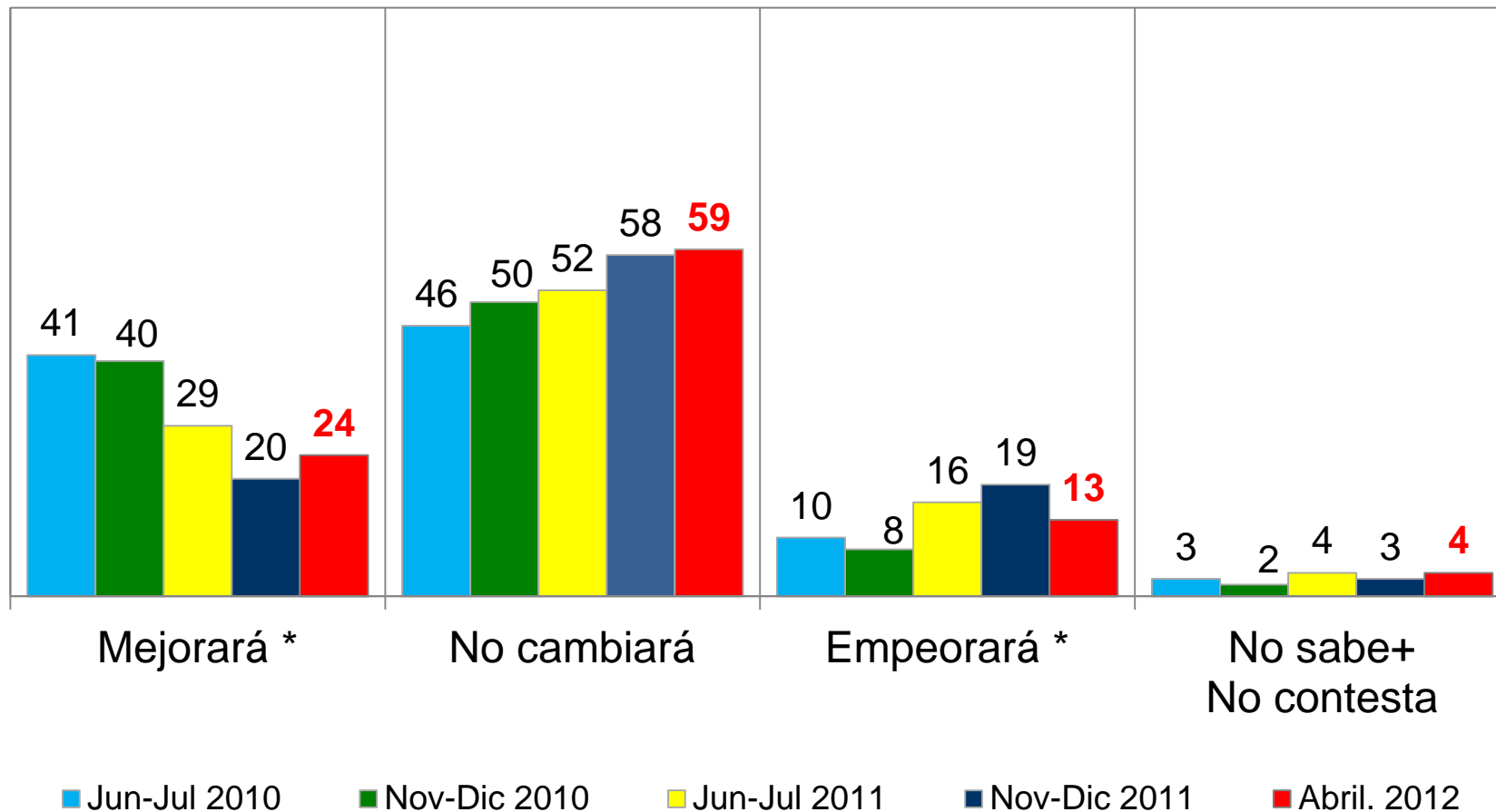

\* Diferencia significativa desde un punto de vista estadístico entre las mediciones de Noviembre-Diciembre 2011 y Abril 2012.

# ¿Ud. piensa que en los próximos 12 meses la situación económica del país mejorará, no cambiará o empeorará?

(Total muestra) (Evolución)

%

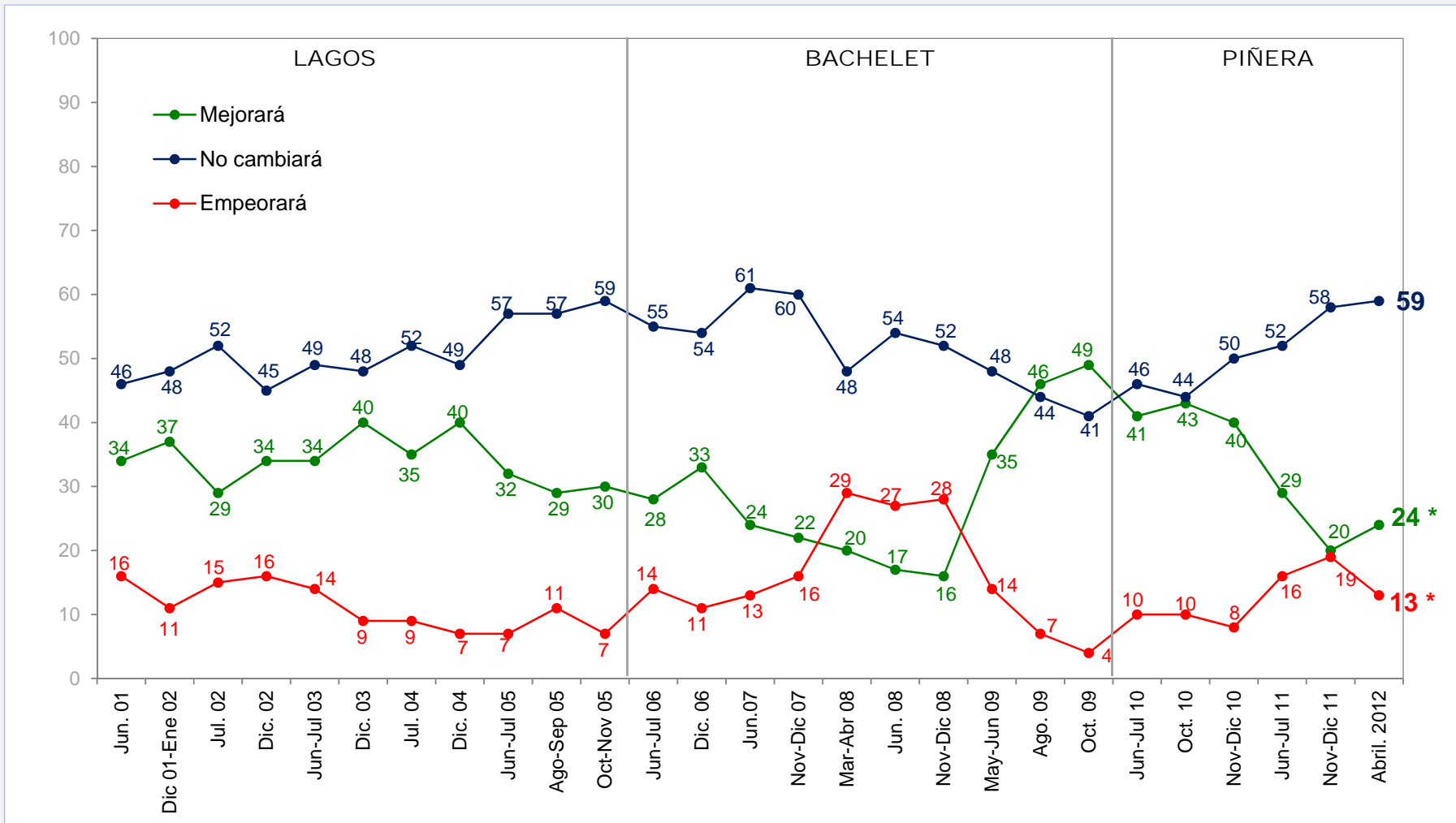

\* Diferencia significativa desde un punto de vista estadístico entre las mediciones de Noviembre-Diciembre 2011 y Abril 2012.

# ¿Ud. cree que en el momento actual Chile está: Progresando, estancado o en decadencia?

(Total muestra) (Evolución)

%

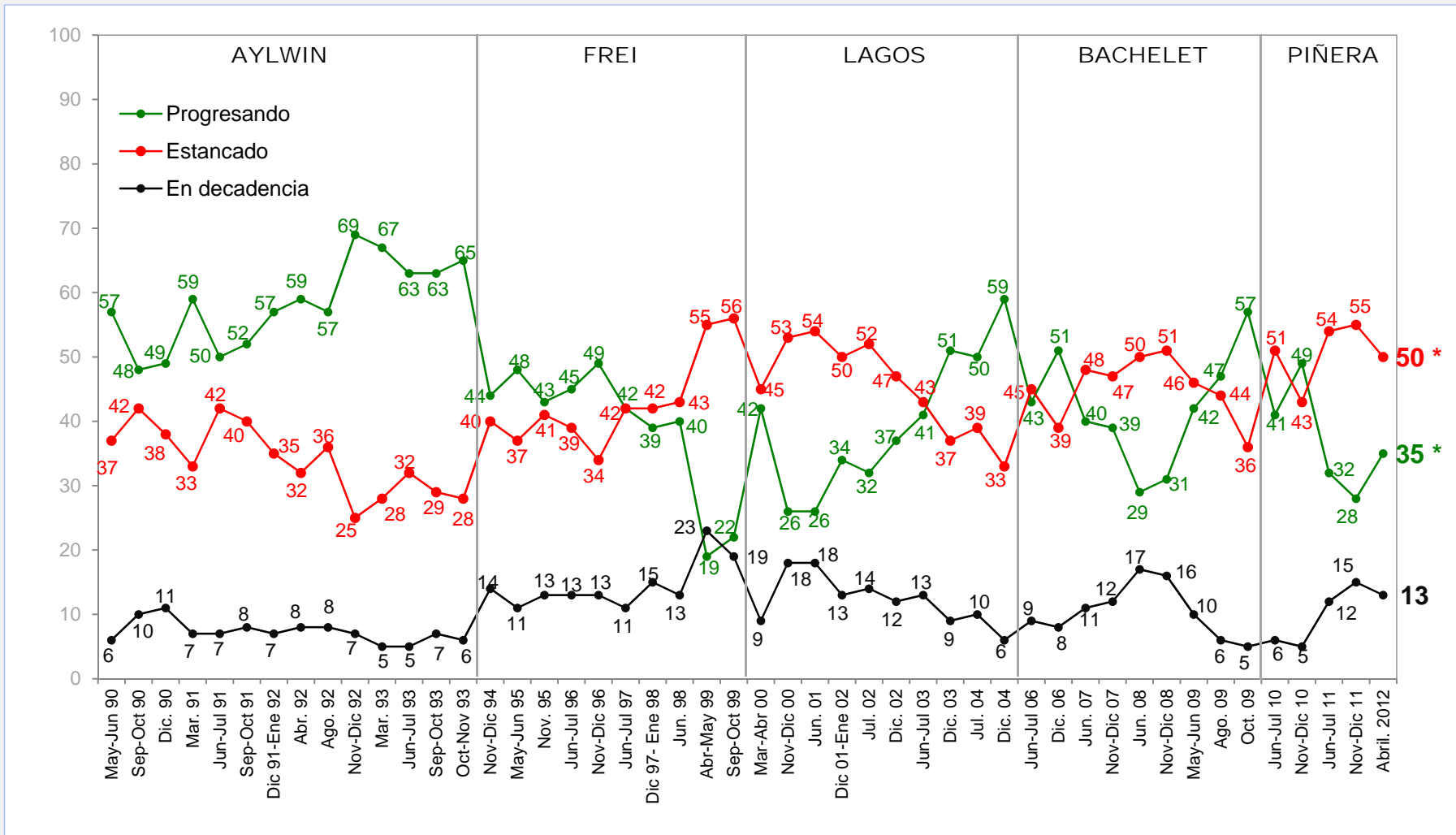

\* Diferencia significativa desde un punto de vista estadístico entre las mediciones de Noviembre-Diciembre 2011 y Abril 2012.

## Parte III

# Identificación Política

# Ahora, de las siguientes tendencias políticas, ¿con cuál Ud. se identifica o simpatiza más? ¿Con la Coalición por el Cambio, con la Concertación o con el Pacto Juntos Podemos?

(Total muestra) (Evolución)

%

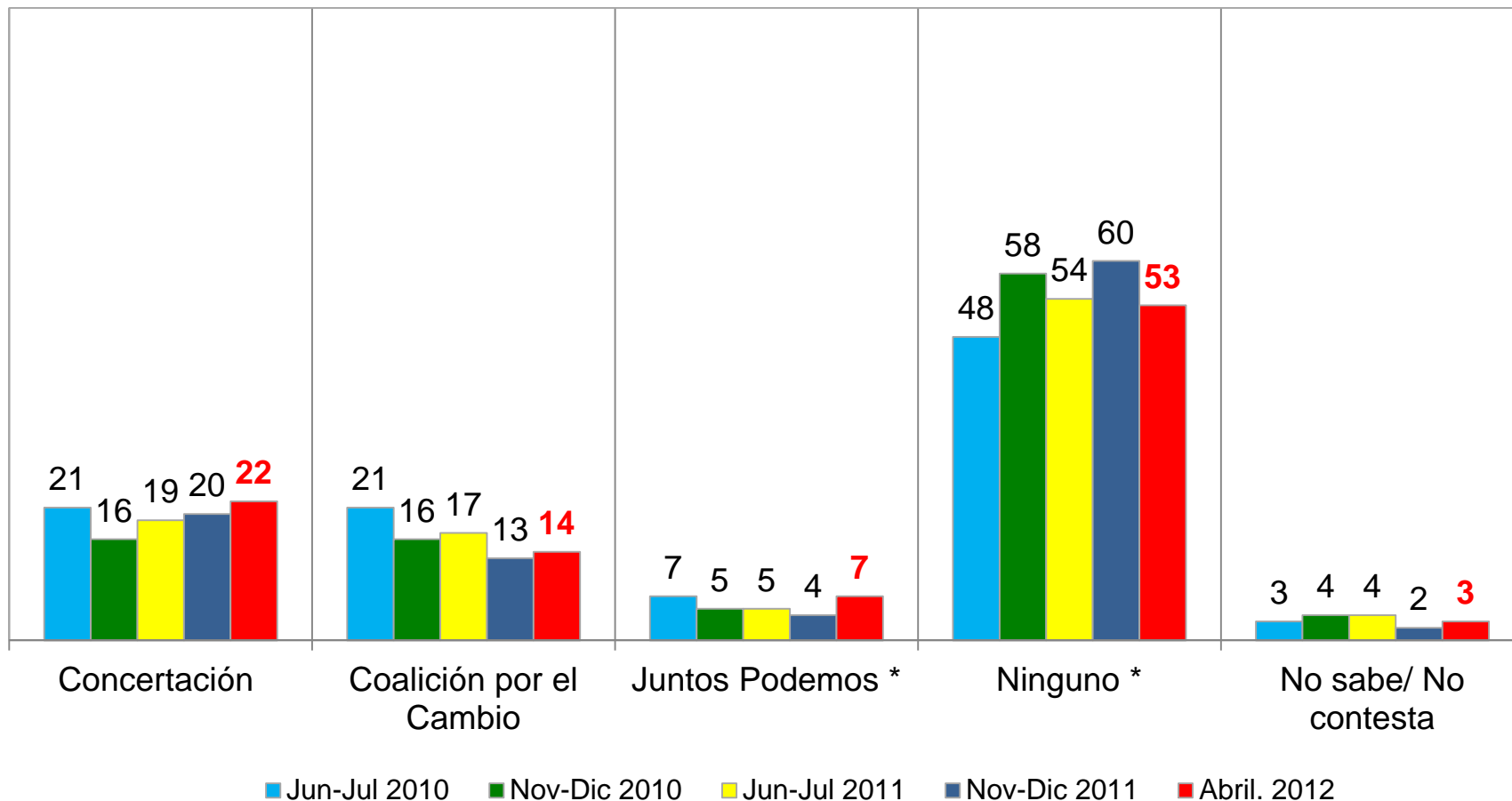

\* Diferencia significativa desde un punto de vista estadístico entre las mediciones de Noviembre-Diciembre 2011 y Abril 2012.

**Como Ud. sabe, tradicionalmente en nuestro país la gente define las posiciones políticas como más cercanas a la izquierda, al centro o a la derecha. Por favor, indíqueme, ¿con cuál Ud. se identifica más o con cuál posición simpatiza Ud. más?**

(Total muestra) (Evolución)

%

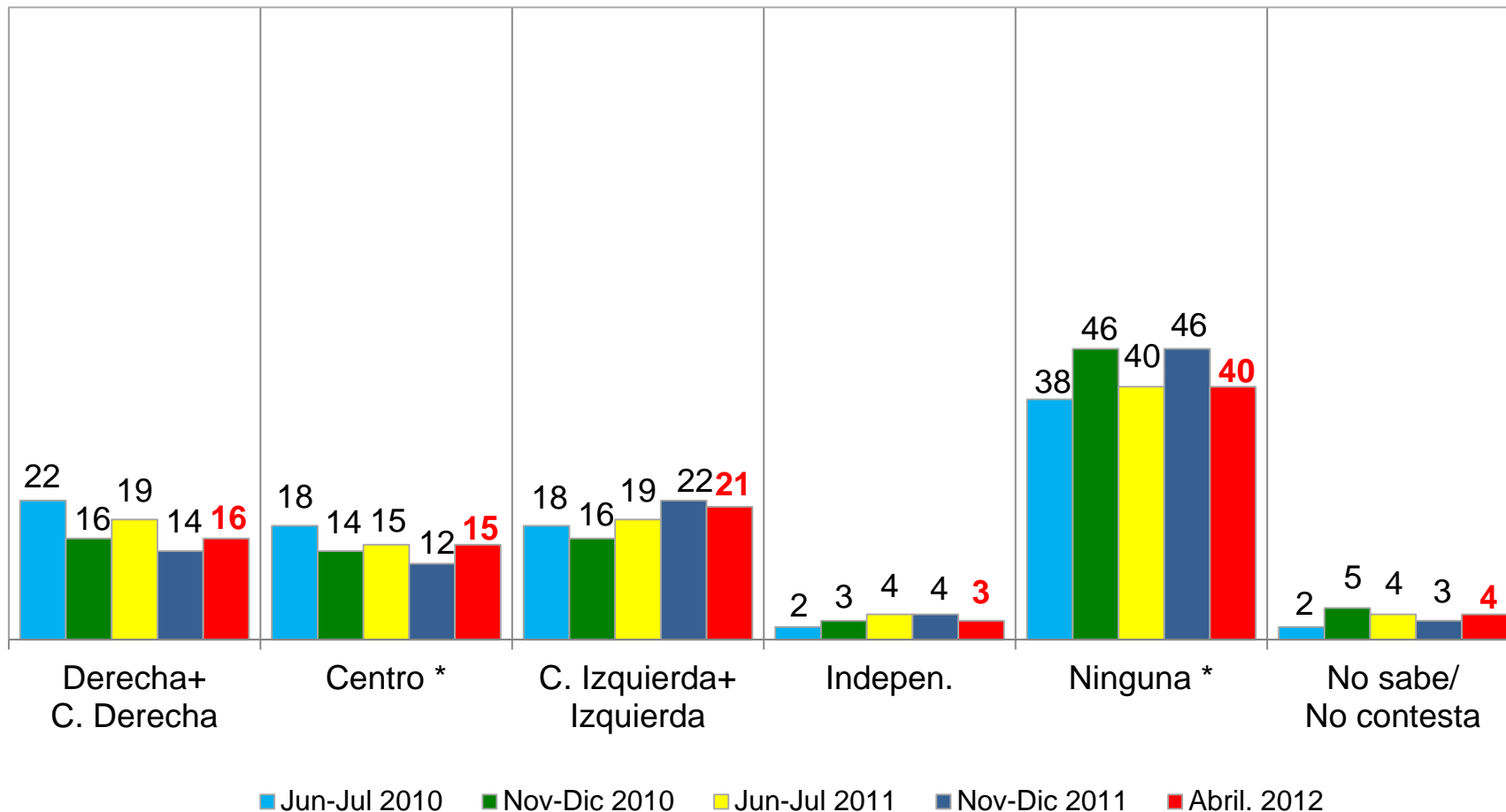

\* Diferencia significativa desde un punto de vista estadístico entre las mediciones de Noviembre-Diciembre 2011 y Abril 2012.

# Como Ud. sabe, tradicionalmente en nuestro país la gente define las posiciones políticas como más cercanas a la izquierda, al centro o a la derecha. Por favor, indíqueme, ¿con cuál Ud. se identifica más o con cuál posición simpatiza Ud. más?

(Total muestra) (Evolución)

%

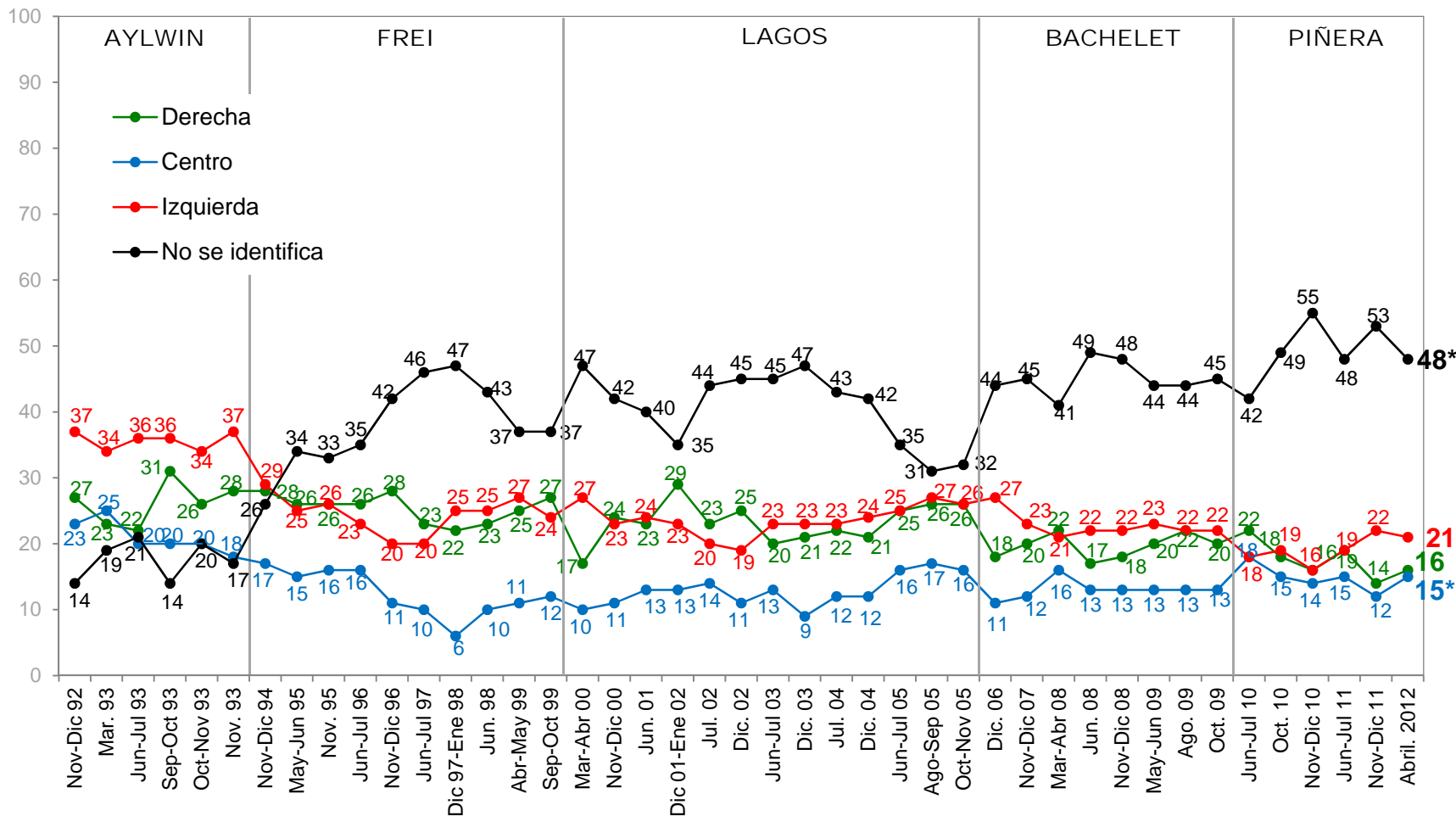

\* Diferencia significativa desde un punto de vista estadístico entre las mediciones de Noviembre-Diciembre 2011 y Abril 2012.



## Parte IV

# Evaluación de Coaliciones Políticas

# Independientemente de su posición política, ¿Ud. aprueba o desaprueba la forma como la OPOSICIÓN está desarrollando su labor?

(Total muestra)

%

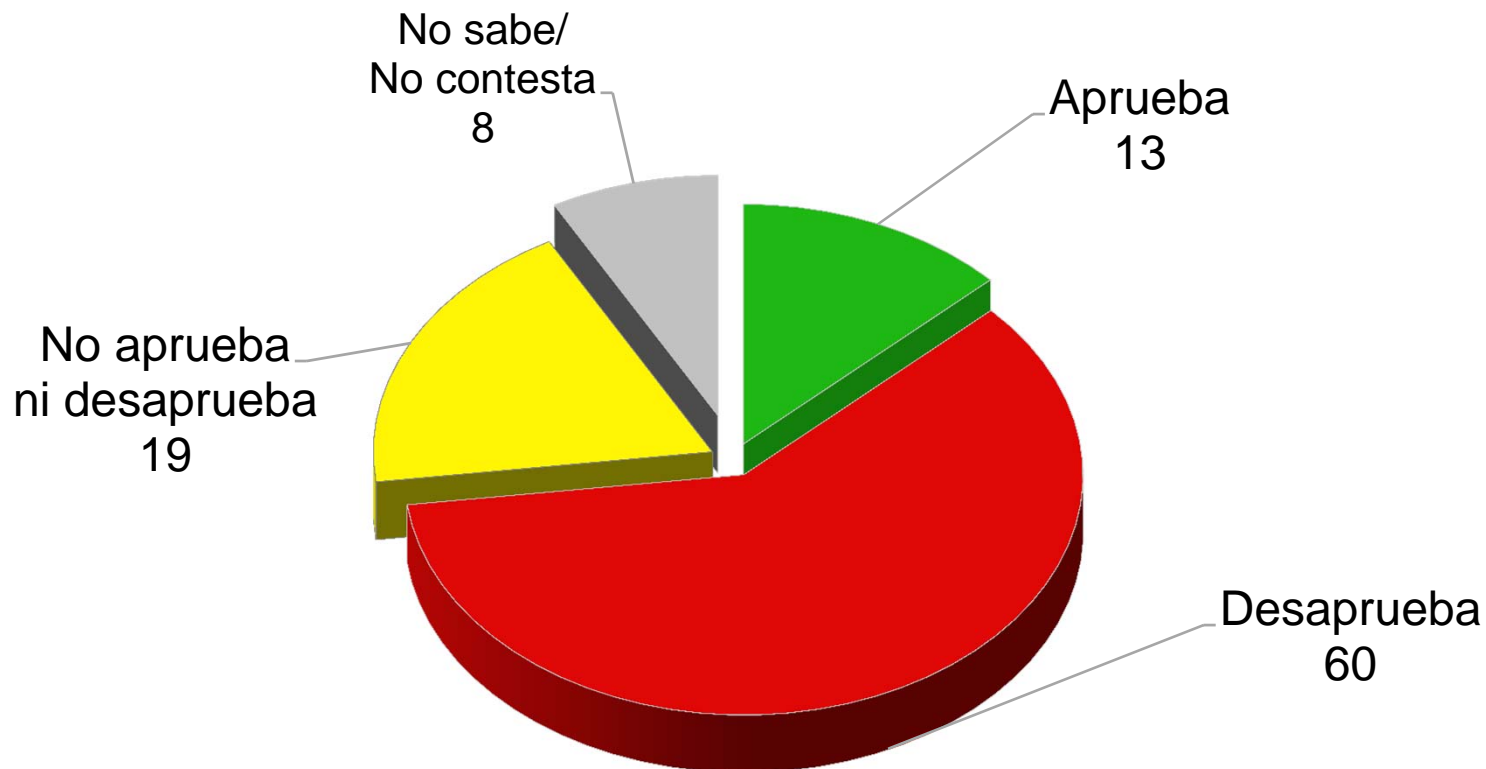

## Independientemente de su posición política, ¿Ud. aprueba o desaprueba la forma como la OPOSICIÓN está desarrollando su labor?

(Total muestra) (Por Región, Sexo y Posición Política)

%

	REGION		SEXO		POSICION POLITICA				
	RM	Otras	Hombre	Mujer	Der./ C. Der.	Centro	Izq./ C. Izq.	Ind/ Ning	NS/ NC
	(43%)	(57%)	(49%)	(51%)	(16%)	(15%)	(21%)	(44%)	(4%)
Aprueba	13	12	12	13	17	16	16	8	9
Desaprueba	69	53	63	57	63	60	70	56	33

# Independientemente de su posición política, ¿Ud. aprueba o desaprueba la forma como la OPOSICIÓN está desarrollando su labor?

(Total muestra) (Evolución) (% Aprueba)

%

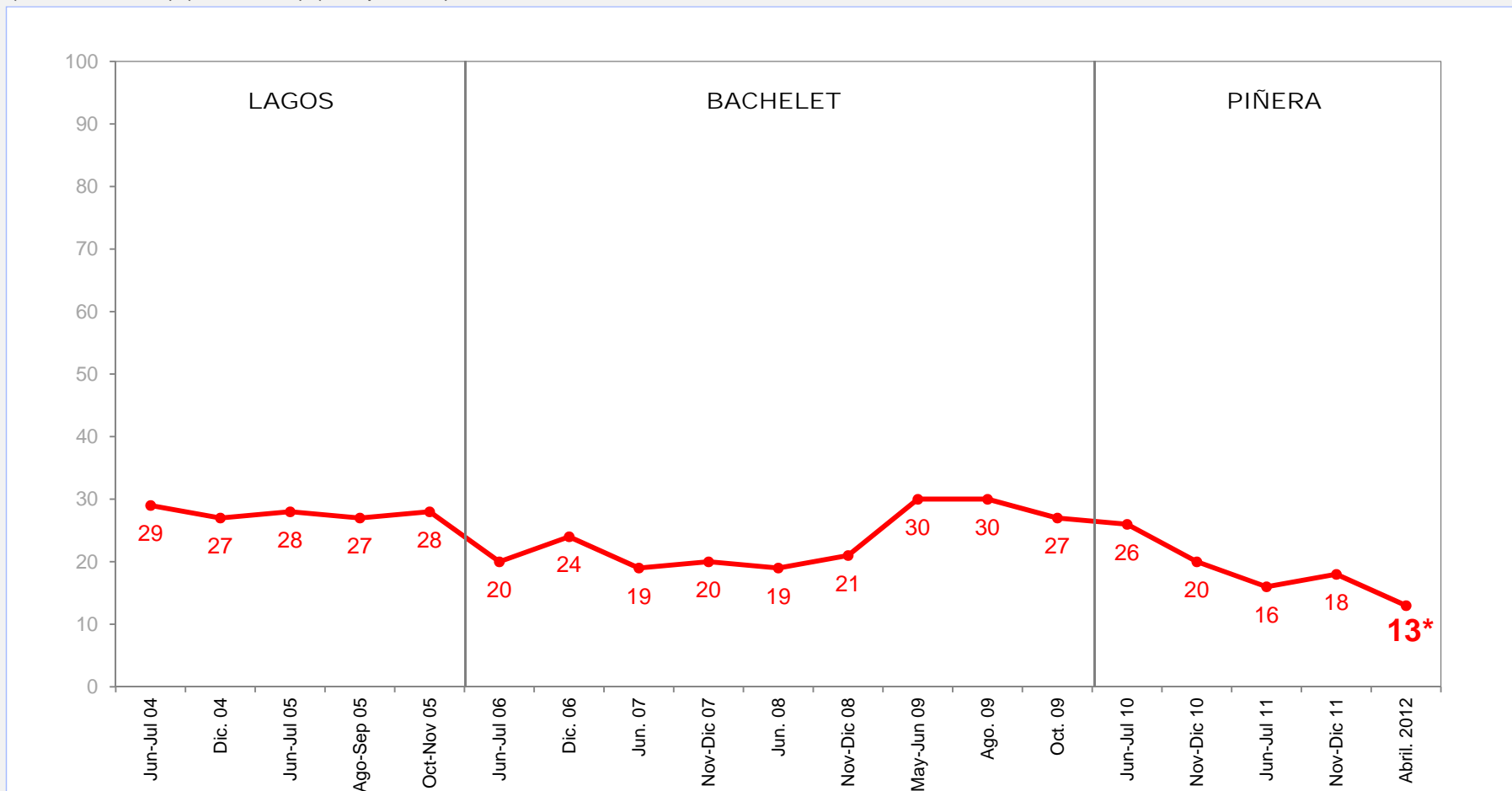

\* Diferencia significativa desde un punto de vista estadístico entre las mediciones de Noviembre-Diciembre 2011 y Abril 2012.

# Independientemente de su posición política, ¿Ud. aprueba o desaprueba la forma como la CONCERTACIÓN está desarrollando su labor?

(Total muestra) (Evolución)

%

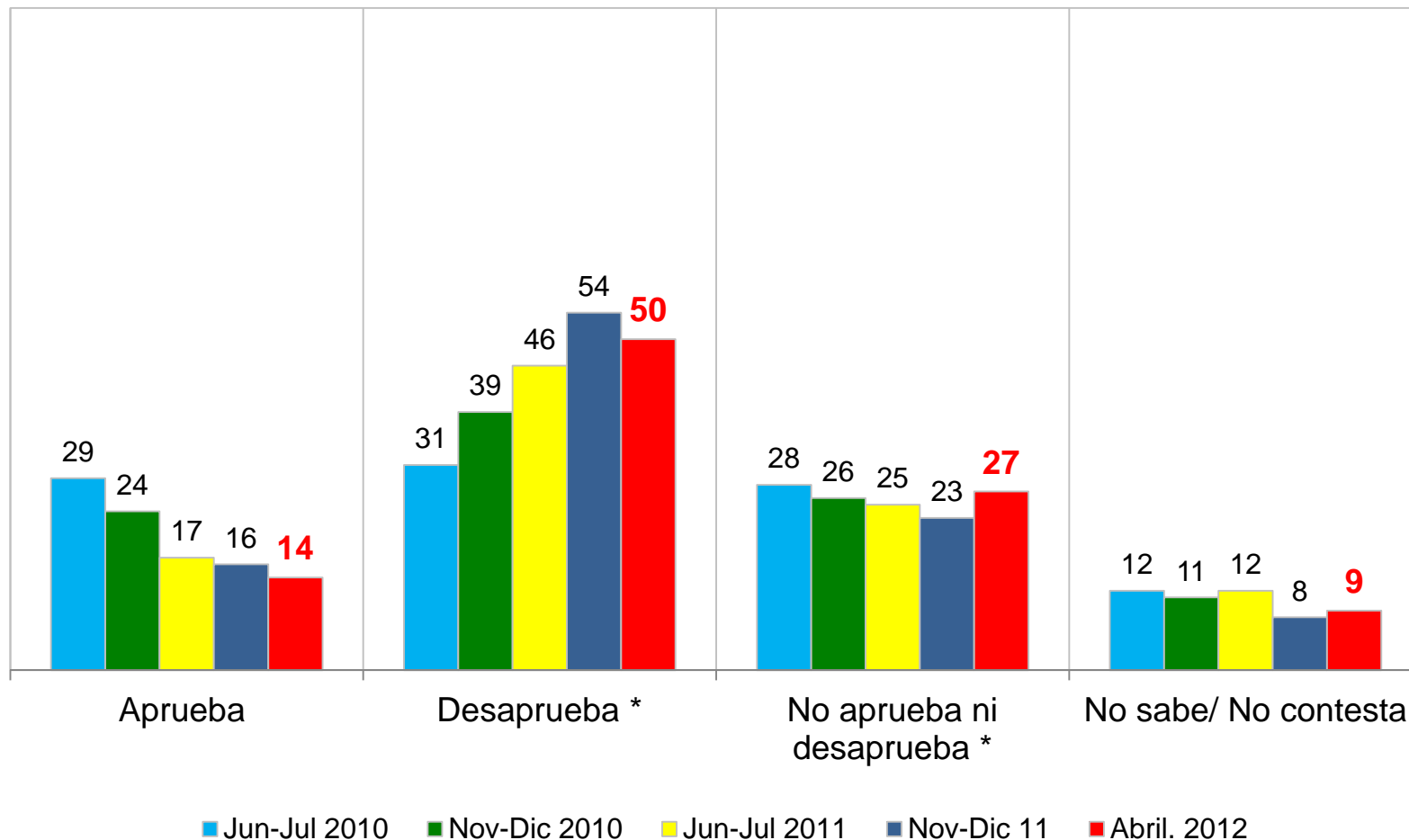

\* Diferencia significativa desde un punto de vista estadístico entre las mediciones de Noviembre-Diciembre 2011 y Abril 2012.

## Independientemente de su posición política, ¿Ud. aprueba o desaprueba la forma como la CONCERTACIÓN está desarrollando su labor?

(Total muestra) (Por Región, Sexo y Posición Política)

%

	REGION		SEXO		POSICION POLITICA				
	RM	Otras	Hombre	Mujer	Der./ C. Der.	Centro	Izq./ C. Izq.	Ind/ Ning	NS/ NC
	(43%)	(57%)	(49%)	(51%)	(16%)	(15%)	(21%)	(44%)	(4%)
Aprueba	13	14	13	14	15	18	21	7	19
Desaprueba	58	44	54	46	62	47	54	48	19

# Independientemente de su posición política, ¿Ud. aprueba o desaprueba la forma como la COALICIÓN POR EL CAMBIO está desarrollando su labor?

(Total muestra) (Evolución)

%

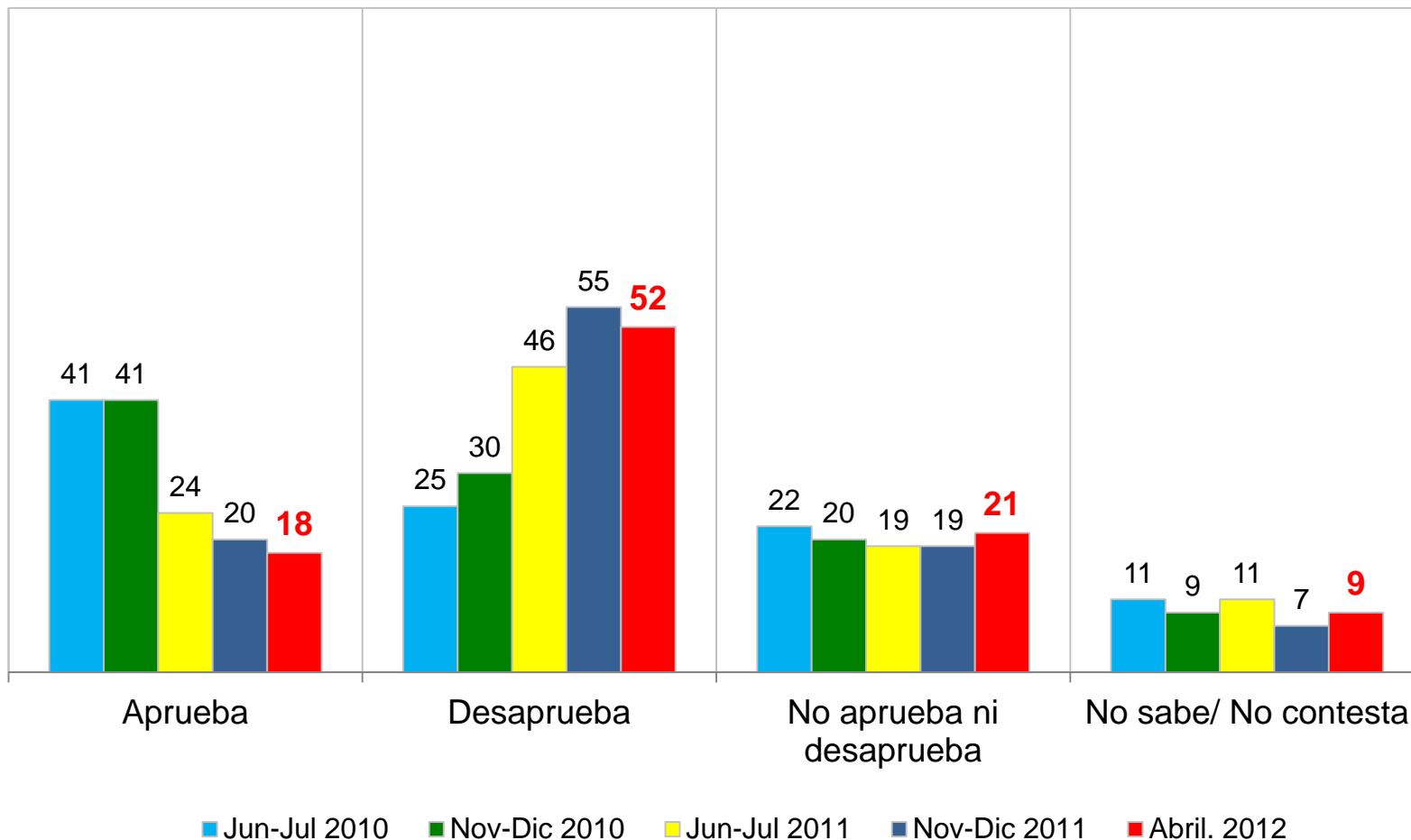

## Independientemente de su posición política, ¿Ud. aprueba o desaprueba la forma como la COALICIÓN POR EL CAMBIO está desarrollando su labor?

(Total muestra) (Por Región, Sexo y Posición Política)

%

	REGION		SEXO		POSICION POLITICA				
	RM	Otras	Hombre	Mujer	Der./ C. Der.	Centro	Izq./ C. Izq.	Ind/ Ning	NS/ NC
	(43%)	(57%)	(49%)	(51%)	(16%)	(15%)	(21%)	(44%)	(4%)
Aprueba	19	18	18	18	50	26	8	9	12
Desaprueba	60	45	56	48	28	42	77	53	32



# Comparación Aprobación de la Concertación y la Coalición por el Cambio

(Total muestra) (Evolución) (% Aprueba)

%

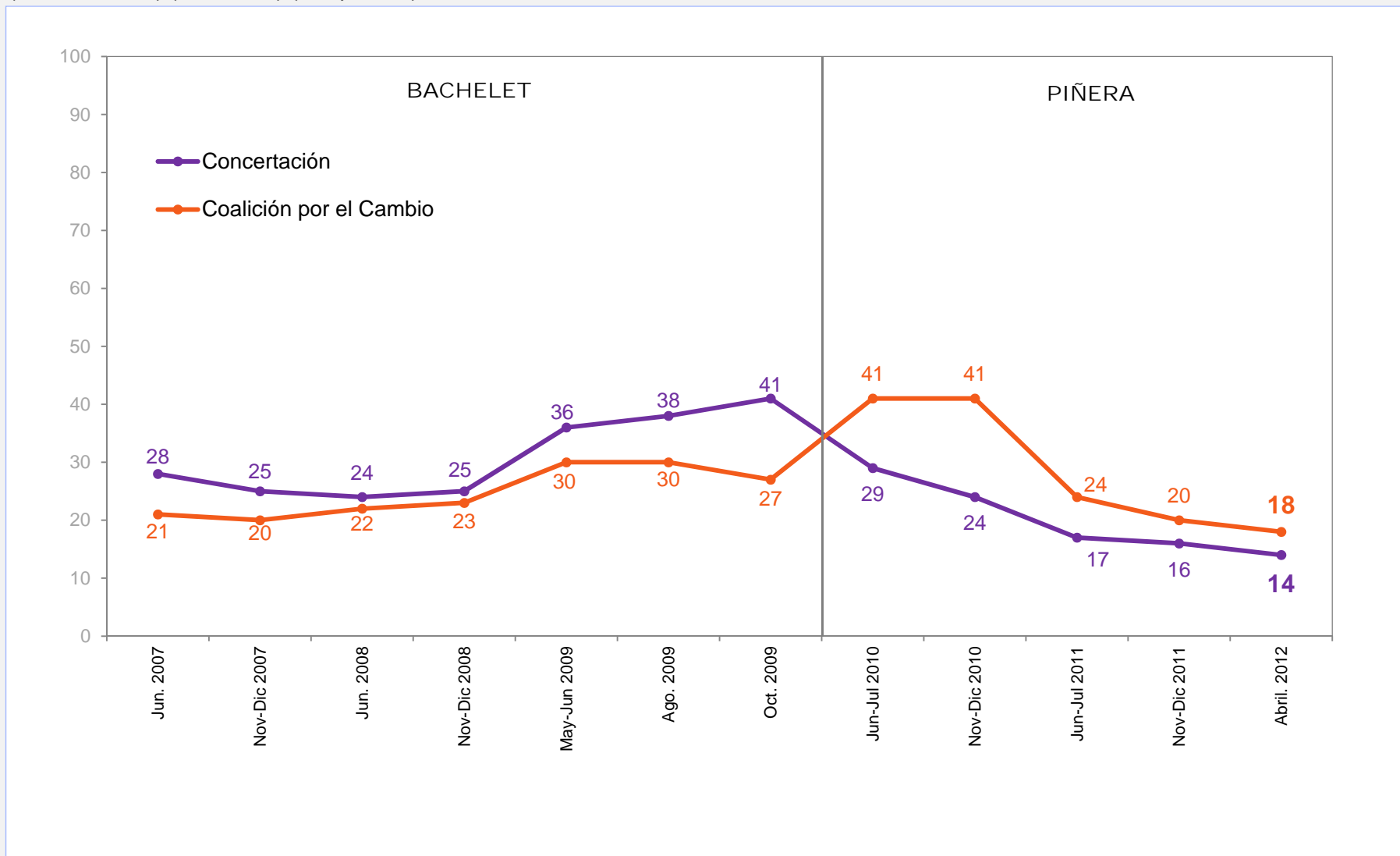

## Parte V

# Evaluación de personajes políticos

**Nota:** La evaluación positiva NO es lo mismo que la adhesión política

## Evaluación de Personajes Políticos

## Porcentaje de conocimiento

(Total muestra)

%

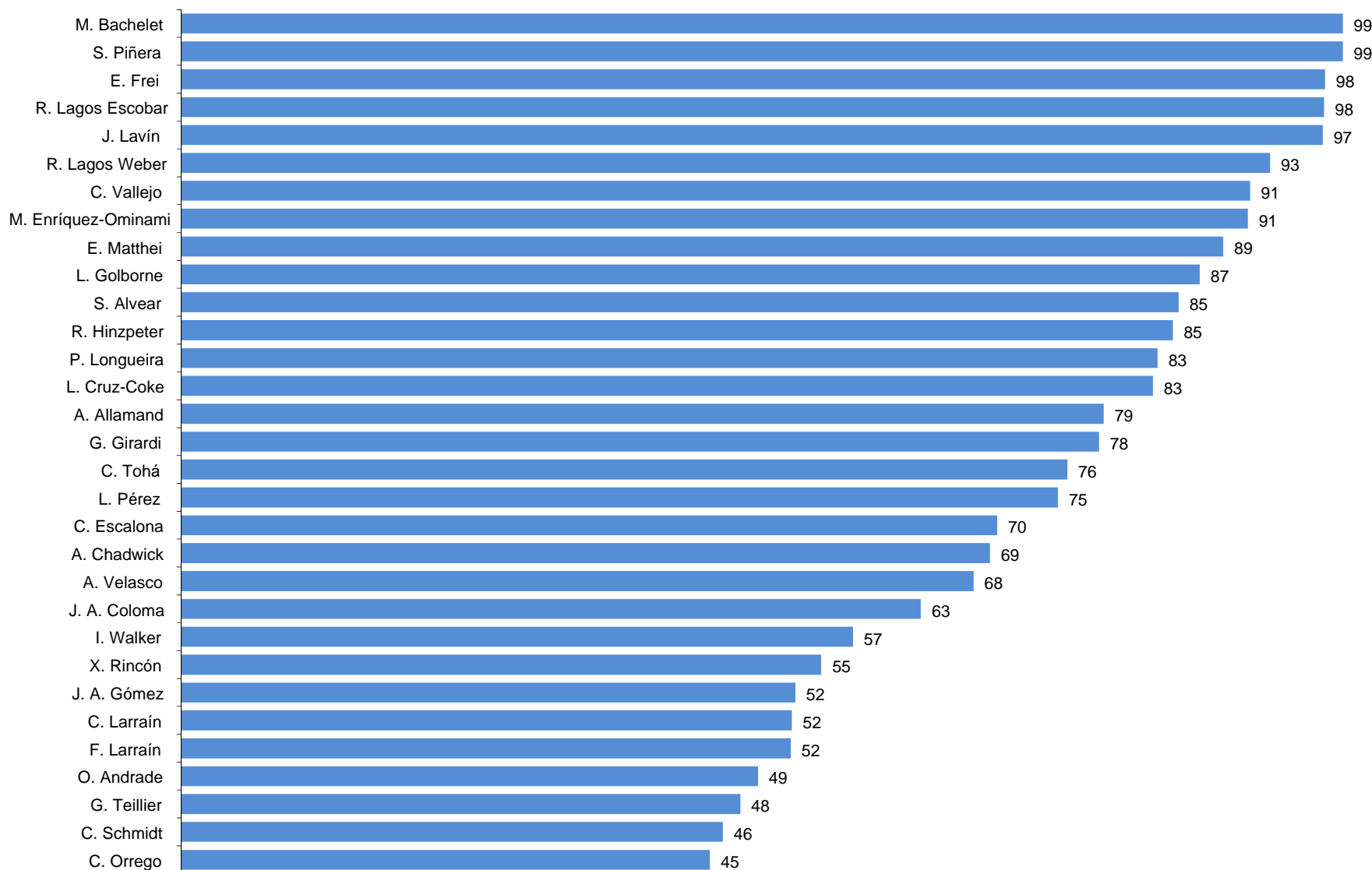

**Nota:** Al entrevistado se le lee una lista cerrada de personajes que debe evaluar.

# Evaluación de Personajes Políticos entre quienes conocen a la persona\*

(Total muestra)

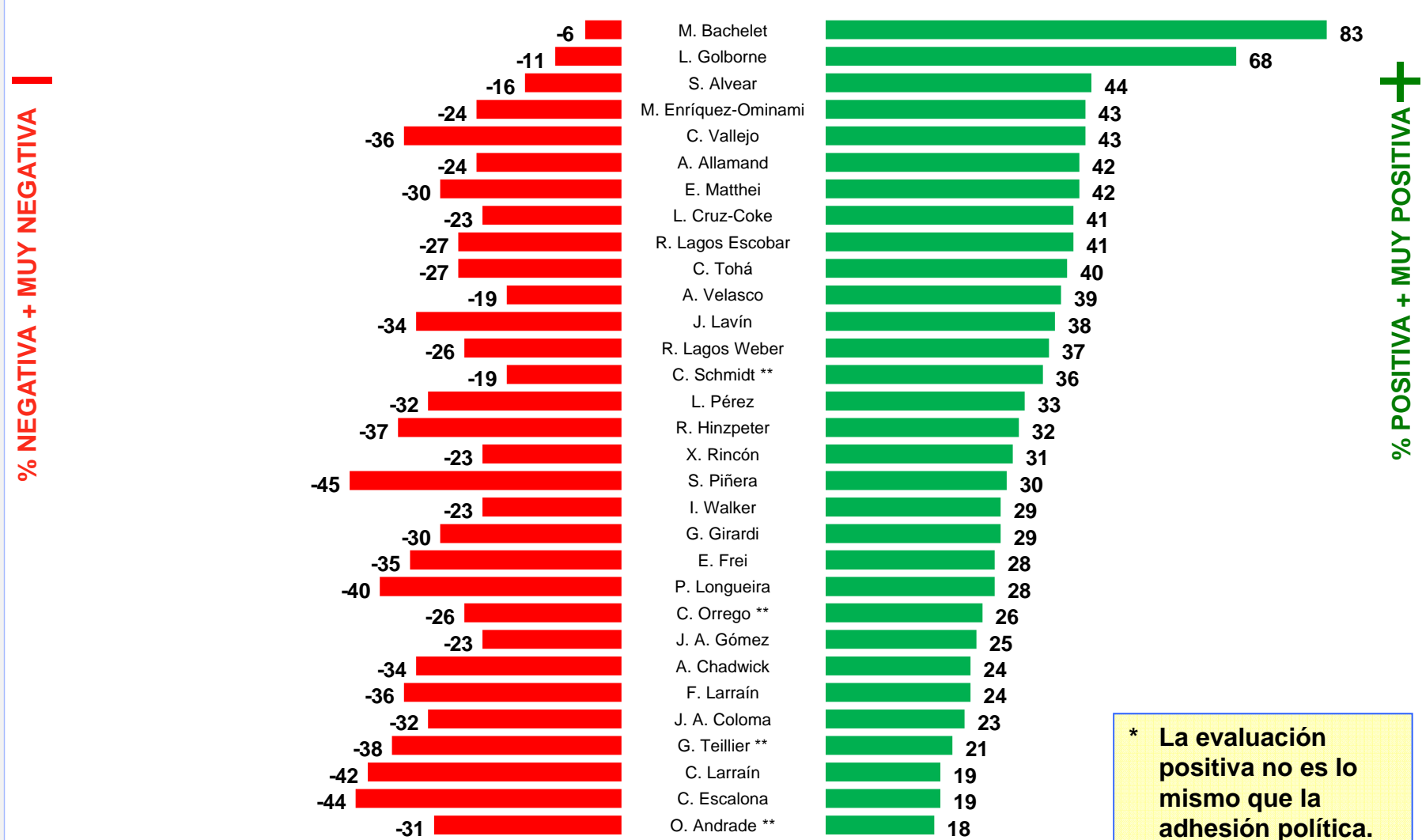

**Nota 1:** Al entrevistado se le lee una lista cerrada de personajes que debe evaluar.

**Nota 2:** La evaluación positiva y negativa está medida entre quienes tienen opinión (se elimina la categoría No sabe, No contesta y No conoce a la persona).

\* La evaluación positiva no es lo mismo que la adhesión política.  
 \*\* Con menos de 50% de conocimiento

# Evaluación de Personajes Políticos entre quienes conocen a la persona\*

(% de evaluación positiva y % de conocimiento) (Total muestra)

%

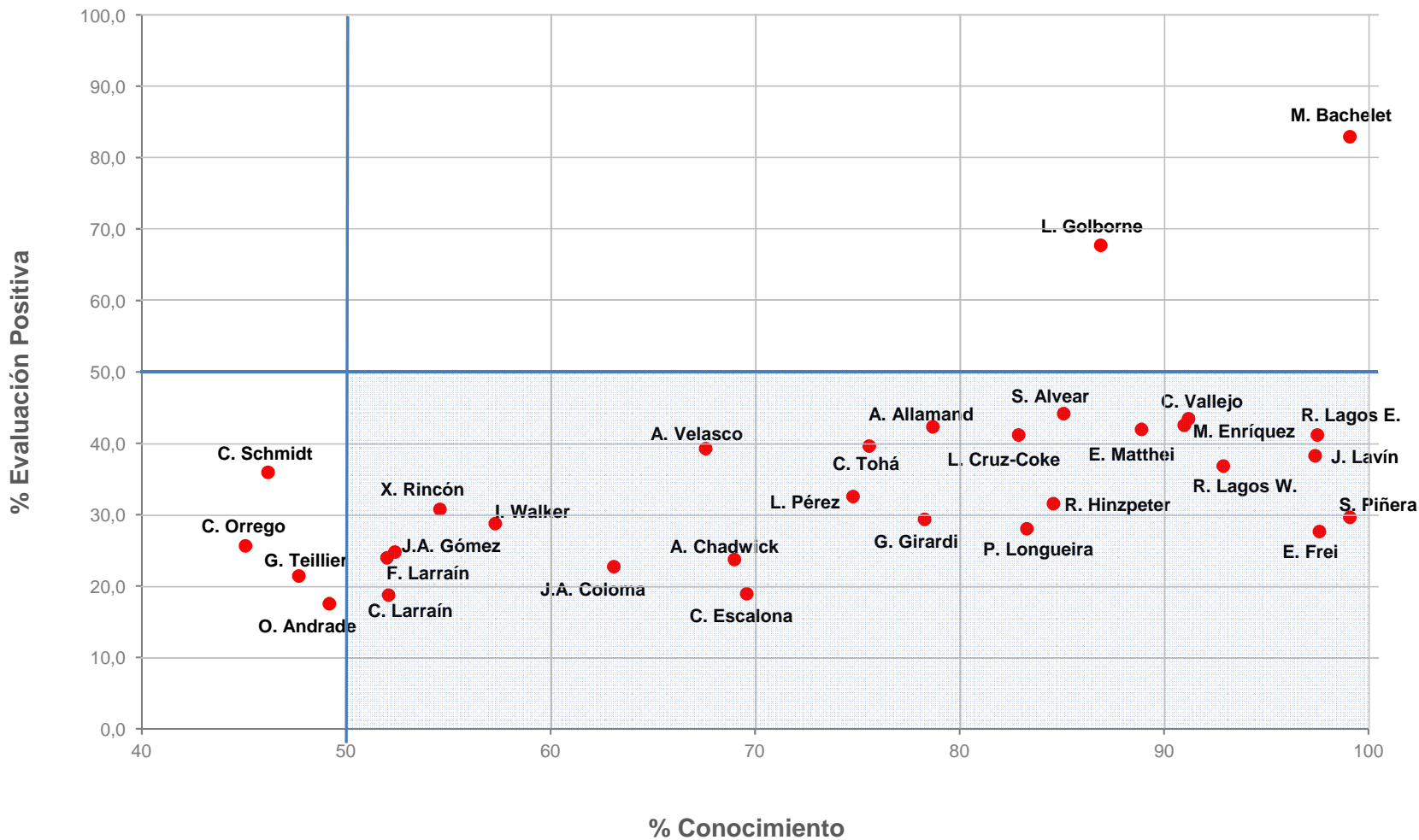

**Nota 1:** Al entrevistado se le lee una lista cerrada de personajes que debe evaluar.

**Nota 2:** La evaluación positiva y negativa está medida entre quienes tienen opinión (se elimina la categoría No sabe, No contesta y No conoce a la persona).

**\* La evaluación positiva no es lo mismo que la adhesión política.**

## Alzas y caídas significativas, desde un punto de vista estadístico, en la evaluación positiva de personajes políticos

(Total muestra) (Comparación con la medición de Noviembre-Diciembre 2011)

%



---

**A. Velasco**

---

**-8**



---

**J. A. Coloma**

---

**+5**

---

**E. Frei**

---

**+5**

# Evaluación de Personajes Políticos entre quienes conocen a la persona\*

(Submuestra: Derecha + Centro Derecha: 16% de la muestra)

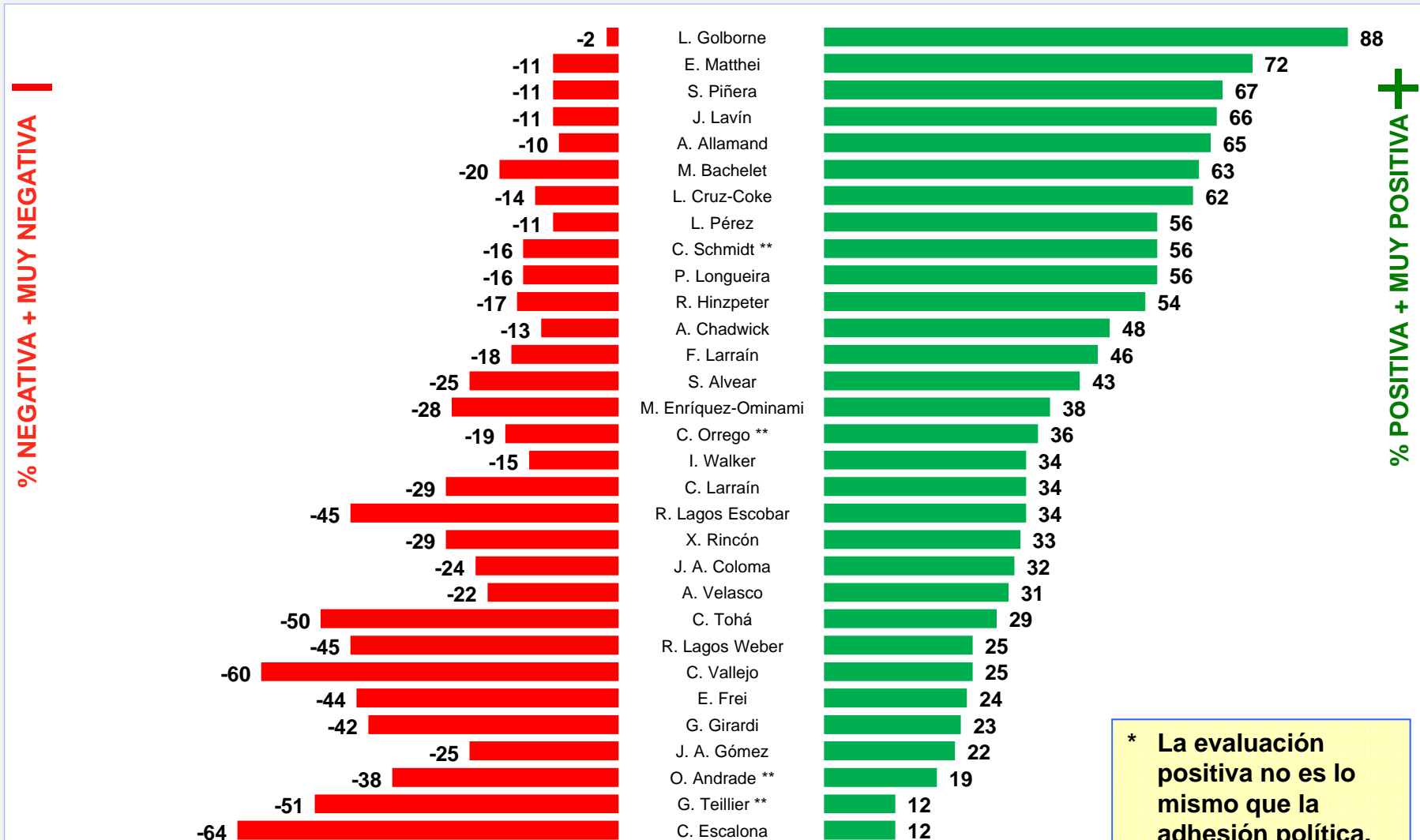

**Nota 1:** Al entrevistado se le lee una lista cerrada de personajes que debe evaluar.

**Nota 2:** La evaluación positiva y negativa está medida entre quienes tienen opinión (se elimina la categoría No sabe, No contesta y No conoce a la persona).

\* La evaluación positiva no es lo mismo que la adhesión política.  
 \*\* Con menos de 50% de conocimiento

# Evaluación de Personajes Políticos entre quienes conocen a la persona\*

(Submuestra: Centro: 15% de la muestra)

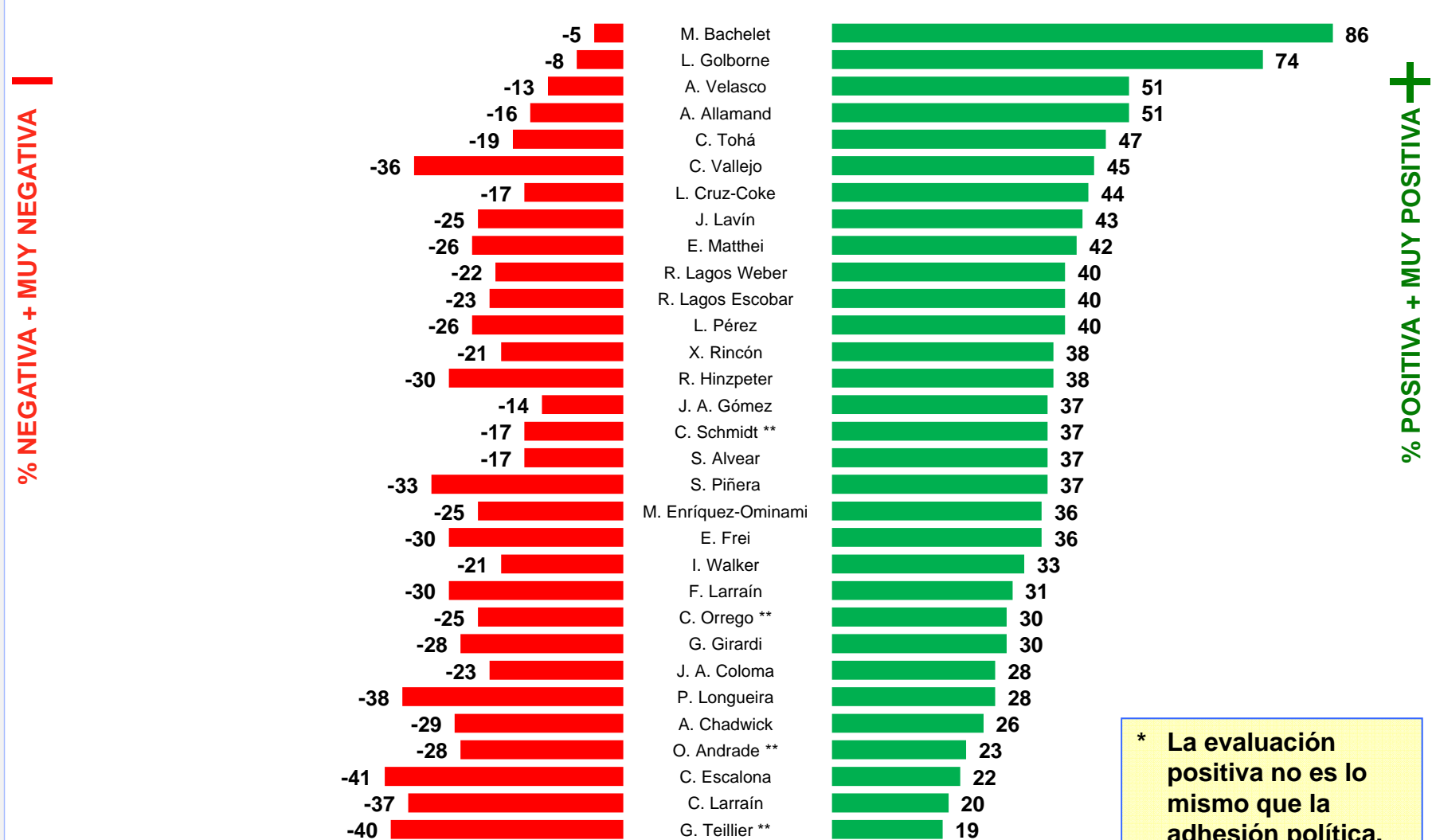

**Nota 1:** Al entrevistado se le lee una lista cerrada de personajes que debe evaluar.

**Nota 2:** La evaluación positiva y negativa está medida entre quienes tienen opinión (se elimina la categoría No sabe, No contesta y No conoce a la persona).

\* La evaluación positiva no es lo mismo que la adhesión política.  
 \*\* Con menos de 50% de conocimiento



# Evaluación de Personajes Políticos entre quienes conocen a la persona\*

(Submuestra: Izquierda + Centro Izquierda: 21% de la muestra)

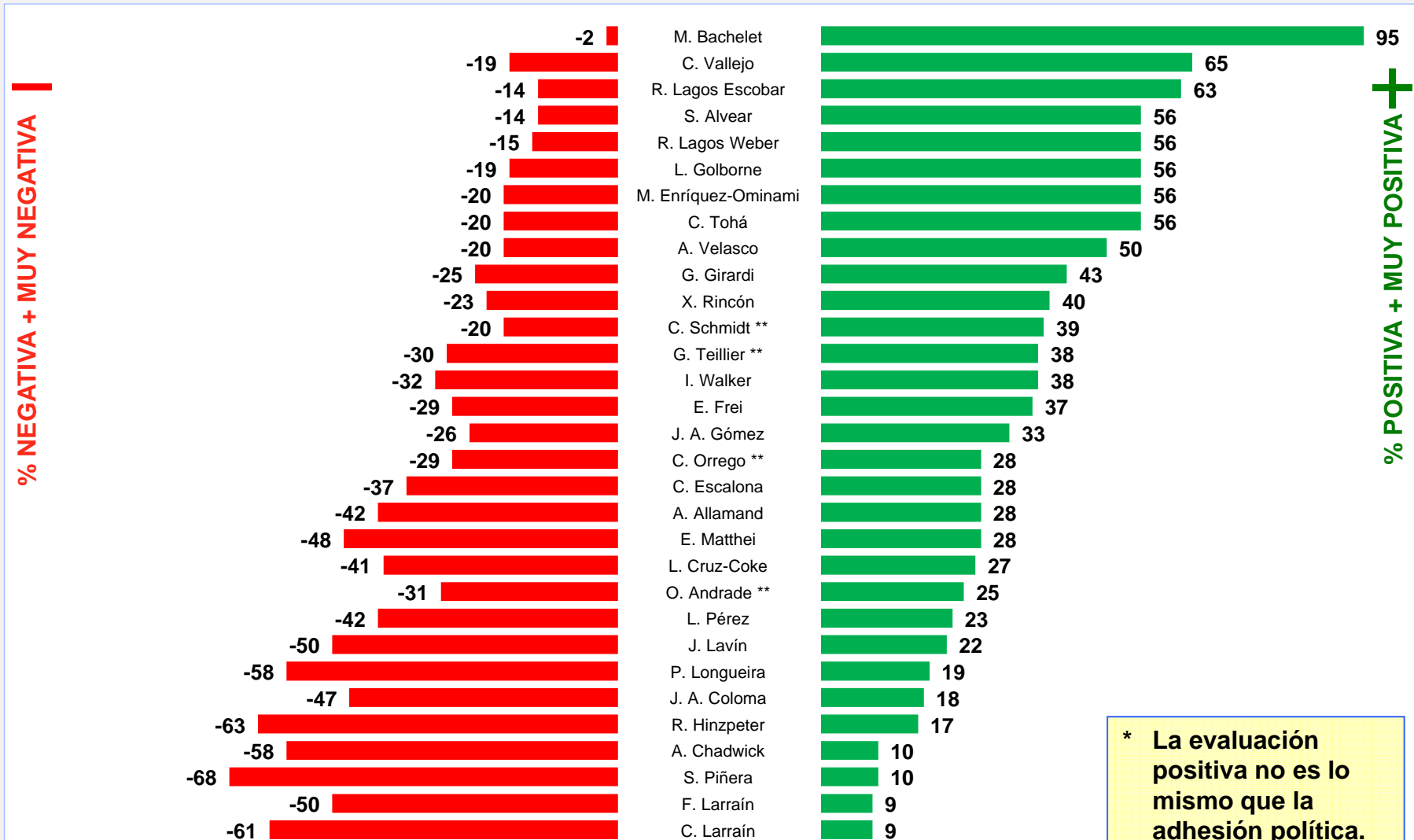

**Nota 1:** Al entrevistado se le lee una lista cerrada de personajes que debe evaluar.

**Nota 2:** La evaluación positiva y negativa está medida entre quienes tienen opinión (se elimina la categoría No sabe, No contesta y No conoce a la persona).

\* La evaluación positiva no es lo mismo que la adhesión política.  
 \*\* Con menos de 50% de conocimiento

# Evaluación de Personajes Políticos entre quienes conocen a la persona\*

(Submuestra: Independiente + Ninguno: 44% de la muestra)

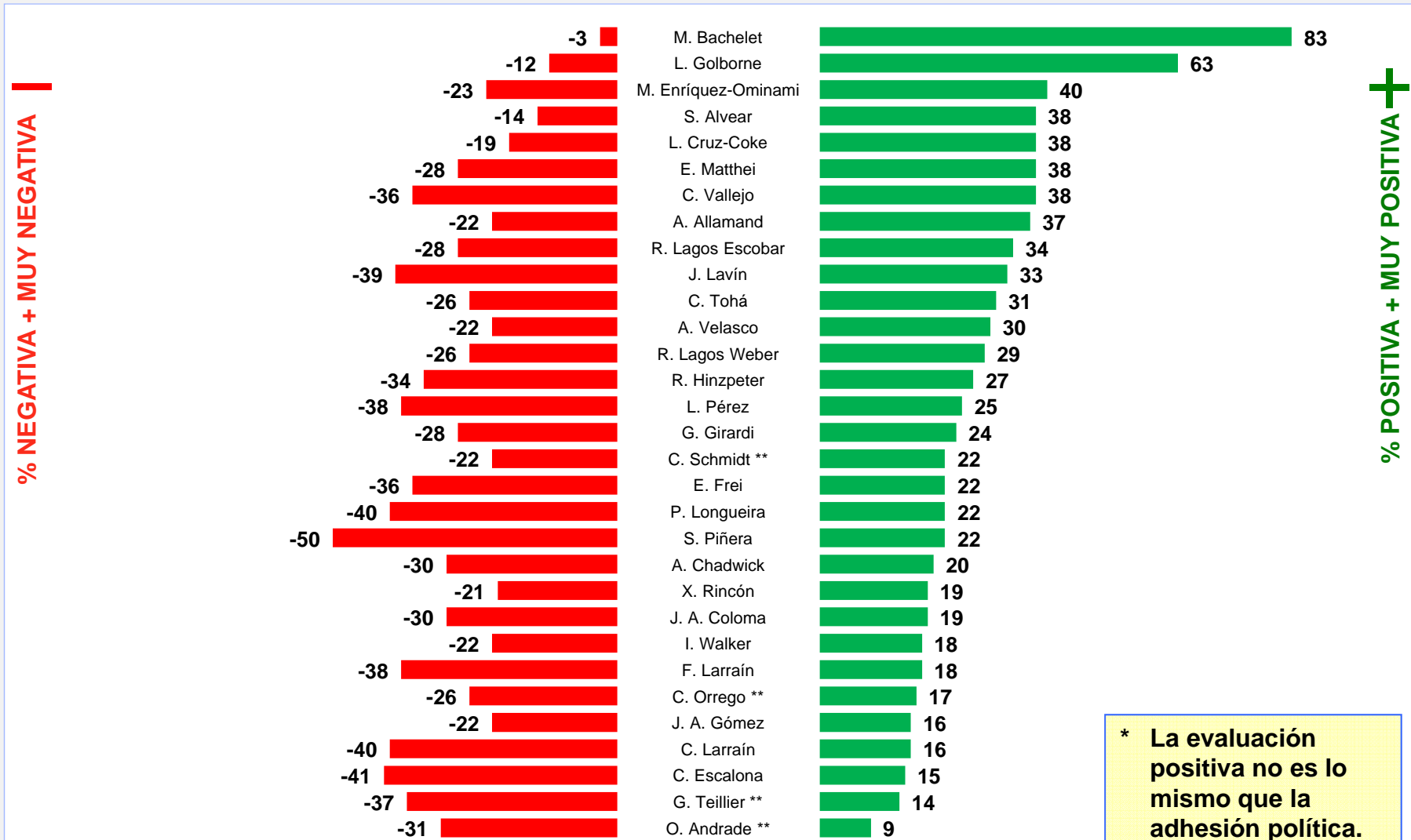

**Nota 1:** Al entrevistado se le lee una lista cerrada de personajes que debe evaluar.

**Nota 2:** La evaluación positiva y negativa está medida entre quienes tienen opinión (se elimina la categoría No sabe, No contesta y No conoce a la persona).

\* La evaluación positiva no es lo mismo que la adhesión política.  
 \*\* Con menos de 50% de conocimiento

## Parte VI

# Evaluación del Gobierno

## ¿Cómo lo ha hecho el gobierno en...?

(Total muestra) (% Muy Bien + Bien) (Evolución)

%

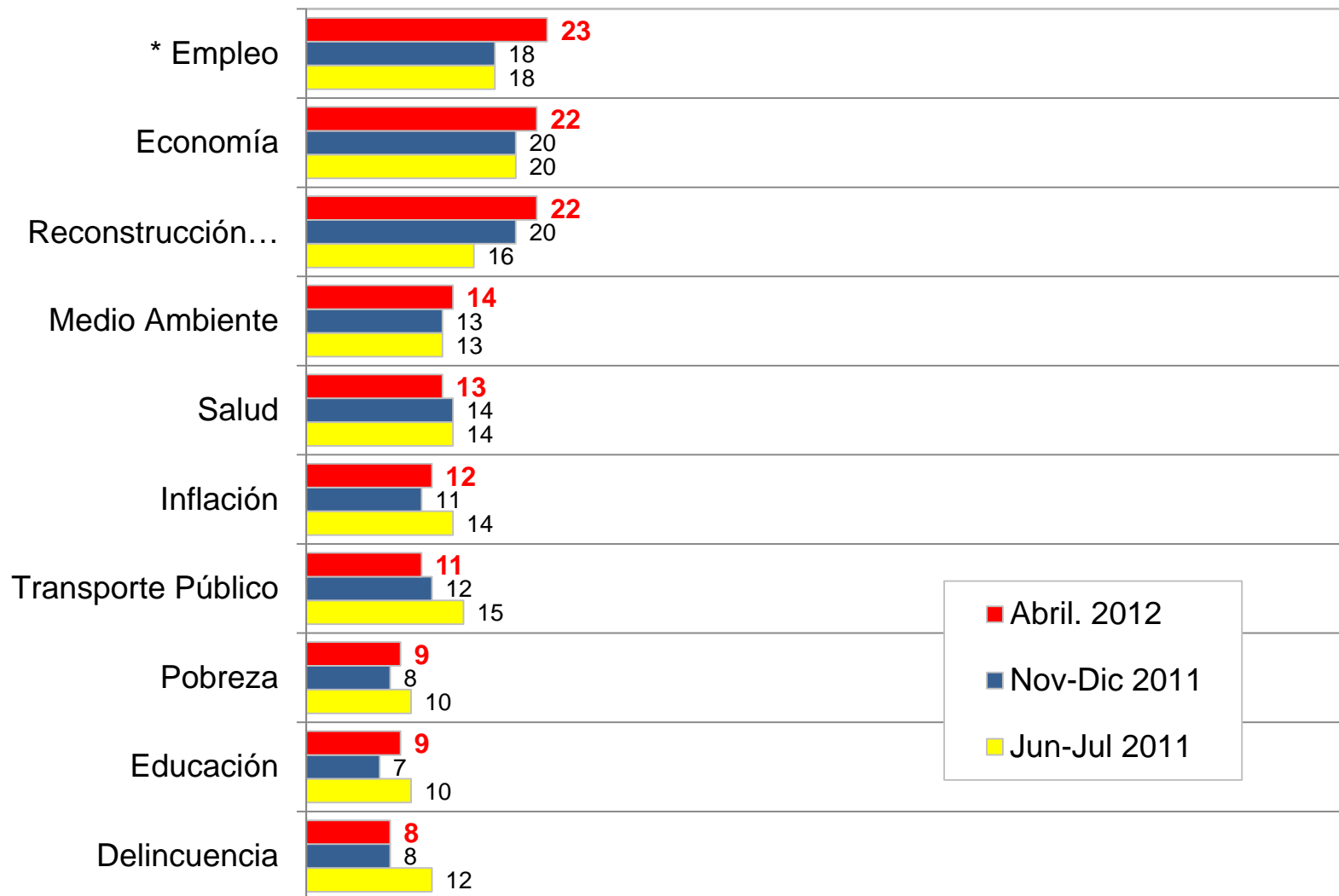

\* Diferencia significativa desde un punto de vista estadístico entre las mediciones de Noviembre-Diciembre 2011 y Abril 2012.

## ¿Cómo lo ha hecho el gobierno en...?

(Total muestra) (% Muy Bien + Bien) (% Muy Mal + Mal)

%

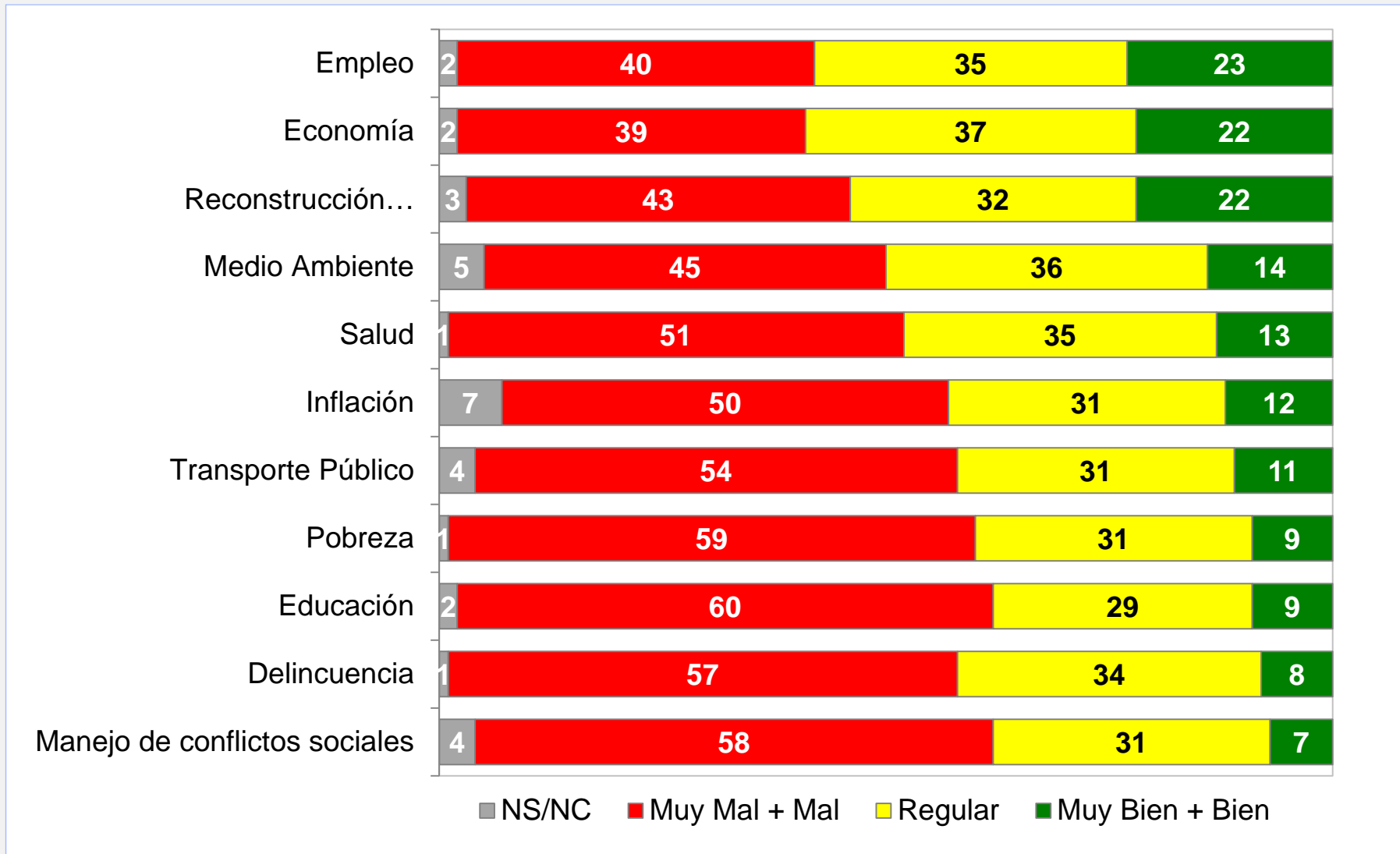

## ¿Cómo lo ha hecho el gobierno en...?

(Total muestra) (% Muy Bien + Bien) (Por Región, Sexo y Posición Política)

%

	REGION		SEXO		POSICION POLITICA				
	RM	Otras	Hombre	Mujer	Der./ C. Der.	Centro	Izq./ C. Izq.	Ind/ Ning	NS/ NC
	<b>(43%)</b>	<b>(57%)</b>	<b>(49%)</b>	<b>(51%)</b>	<b>(16%)</b>	<b>(15%)</b>	<b>(21%)</b>	<b>(44%)</b>	<b>(4%)</b>
Delincuencia	6	9	7	8	18	11	3	5	5
Economía	22	22	28	16	52	22	14	14	18
Salud	11	14	14	12	30	15	9	7	17
Educación	6	12	10	9	22	11	4	6	14
Transporte público	6	15	11	11	24	12	5	9	10
Reconstrucción ...	17	26	24	20	45	30	8	18	18
Empleo	22	24	27	19	52	26	14	16	24
Inflación	13	10	15	8	26	13	9	8	6
Medio Ambiente	13	15	15	13	29	14	9	12	15
Pobreza	8	9	9	8	26	8	3	5	6
Manejo conflictos sociales	4	9	7	7	21	4	2	5	3

## ¿Cómo lo ha hecho el gobierno en...?

(Total muestra) (% Muy Bien + Bien) (Por Nivel Socioeconómico y Años de Escolaridad)

%

	NIVEL SOCIOECONOMICO			AÑOS DE ESCOLARIDAD			
	Alto	Medio	Bajo	0-3	4-8	9-12	13 y más
	<b>(5%)</b>	<b>(52%)</b>	<b>(43%)</b>	<b>(6%)</b>	<b>(23%)</b>	<b>(41%)</b>	<b>(30%)</b>
Delincuencia	5	7	8	10	7	7	8
Economía	70	22	15	9	17	19	31
Salud	41	12	10	19	13	10	16
Educación	14	7	12	16	13	8	6
Transporte público	19	9	12	12	12	11	11
Reconstrucción ...	44	21	20	22	21	22	23
Empleo	58	24	18	12	22	19	32
Inflación	41	12	8	6	9	9	18
Medio Ambiente	31	14	13	12	10	13	19
Pobreza	30	8	7	11	7	7	11
Manejo conflictos sociales	15	7	5	12	7	6	7

# Independientemente de su posición política, ¿Ud. aprueba o desaprueba la forma como Sebastián Piñera y su equipo económico está manejando la economía?

(Total muestra)

%

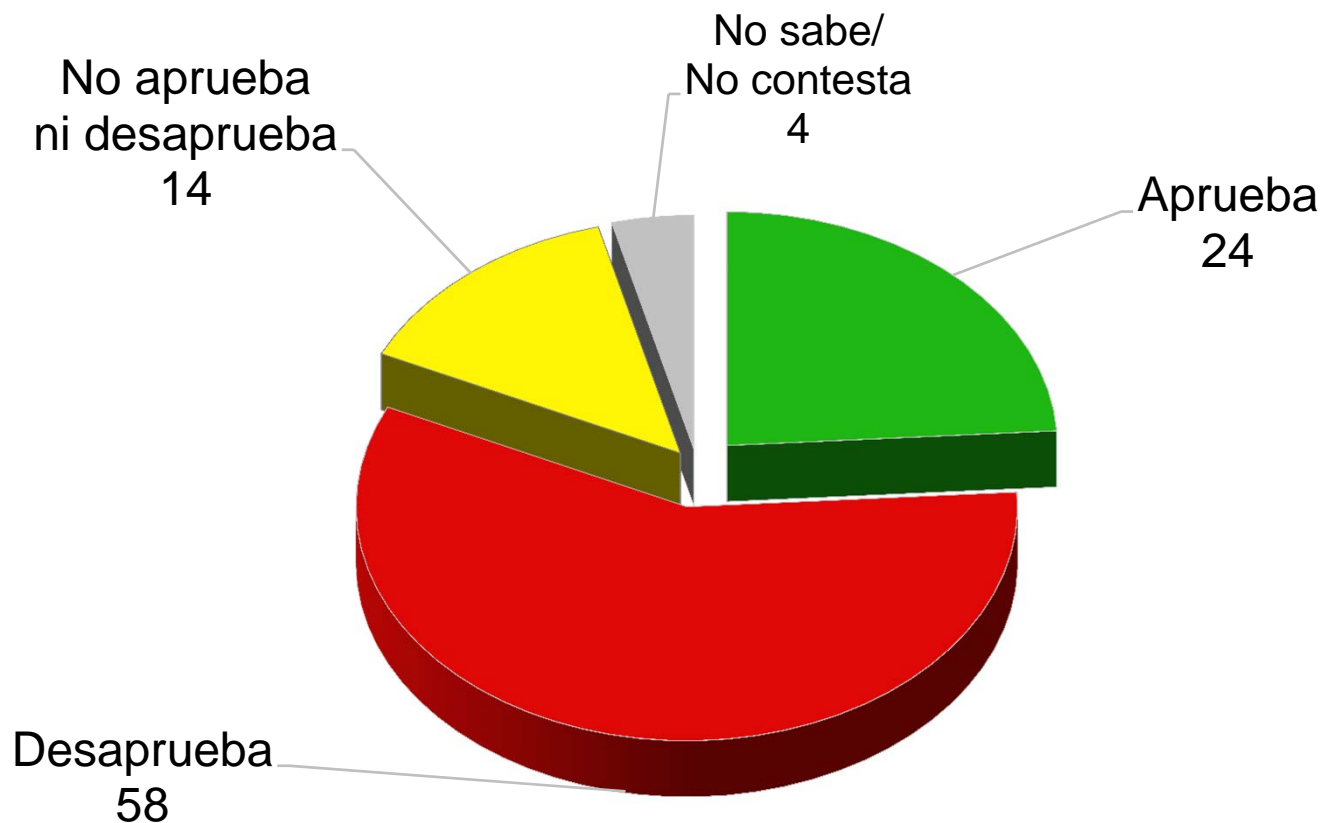



## Independientemente de su posición política, ¿Ud. aprueba o desaprueba la forma como Sebastián Piñera y su equipo económico está manejando la economía?

(Total muestra) (Por Región, Sexo y Posición Política)

%

	REGION		SEXO		POSICION POLITICA				
	RM	Otras	Hombre	Mujer	Der./ C. Der.	Centro	Izq./ C. Izq.	Ind/ Ning	NS/ NC
	(43%)	(57%)	(49%)	(51%)	(16%)	(15%)	(21%)	(44%)	(4%)
Aprueba	24	23	28	20	59	28	12	15	23
Desaprueba	63	54	56	59	31	50	80	61	49

## Independientemente de su posición política, ¿Ud. aprueba o desaprueba la forma como Sebastián Piñera y su equipo económico está manejando la economía?

(Total muestra) (Por Nivel Socioeconómico y Años de Escolaridad)

%

	NIVEL SOCIOECONOMICO			AÑOS DE ESCOLARIDAD			
	Alto	Medio	Bajo	0-3	4-8	9-12	13 y más
	(5%)	(52%)	(43%)	(6%)	(23%)	(41%)	(30%)
Aprueba	59	26	17	16	19	22	33
Desaprueba	35	57	61	54	58	60	56

**Con relación a las presiones de instituciones, grupos y personas, ¿cree Ud. que el actual gobierno de Sebastián Piñera, en general, ha actuado con firmeza o con debilidad?**

(Total muestra)

%

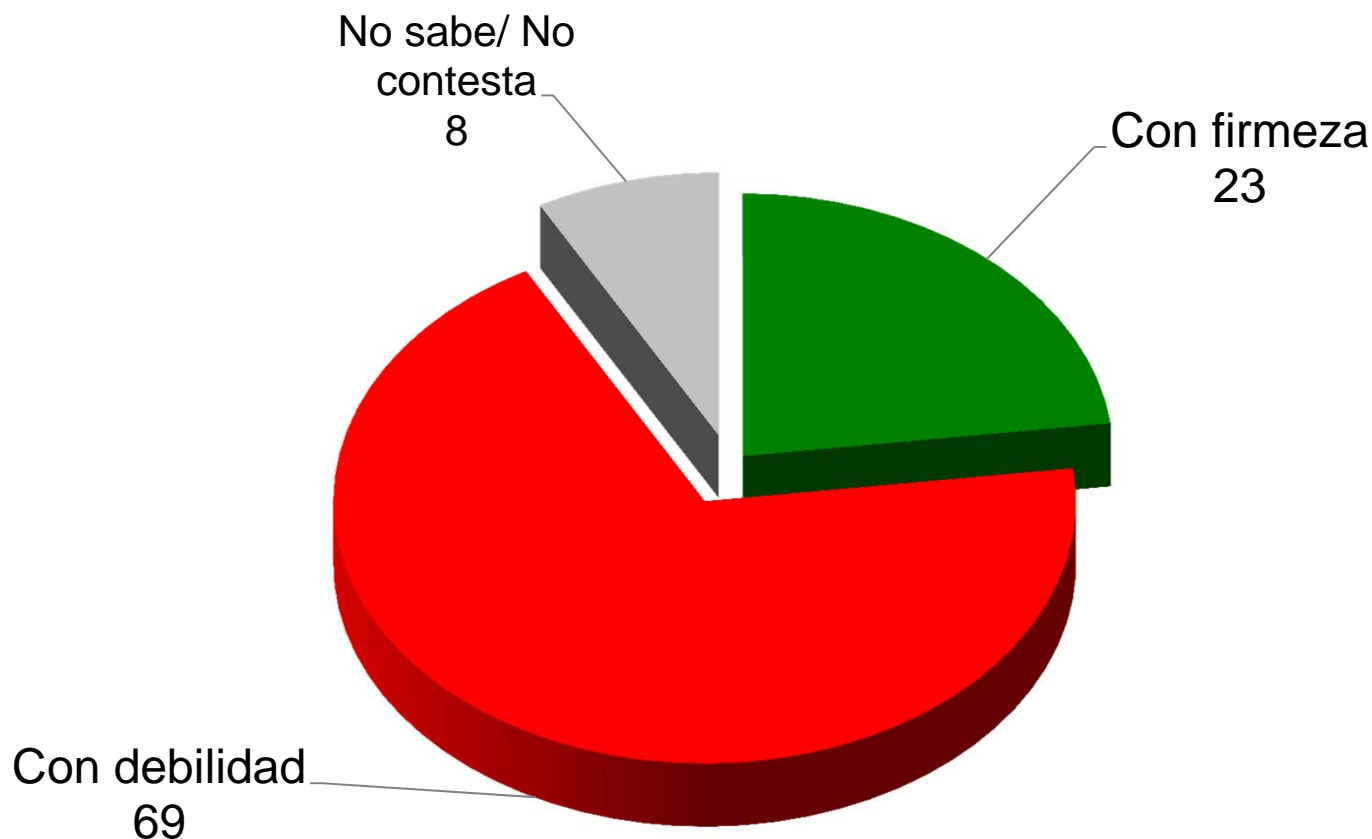

# Con relación a las presiones de instituciones, grupos y personas, ¿cree Ud. que el actual gobierno de ..., en general, ha actuado con firmeza o con debilidad?

(Total muestra) (Evolución)

%

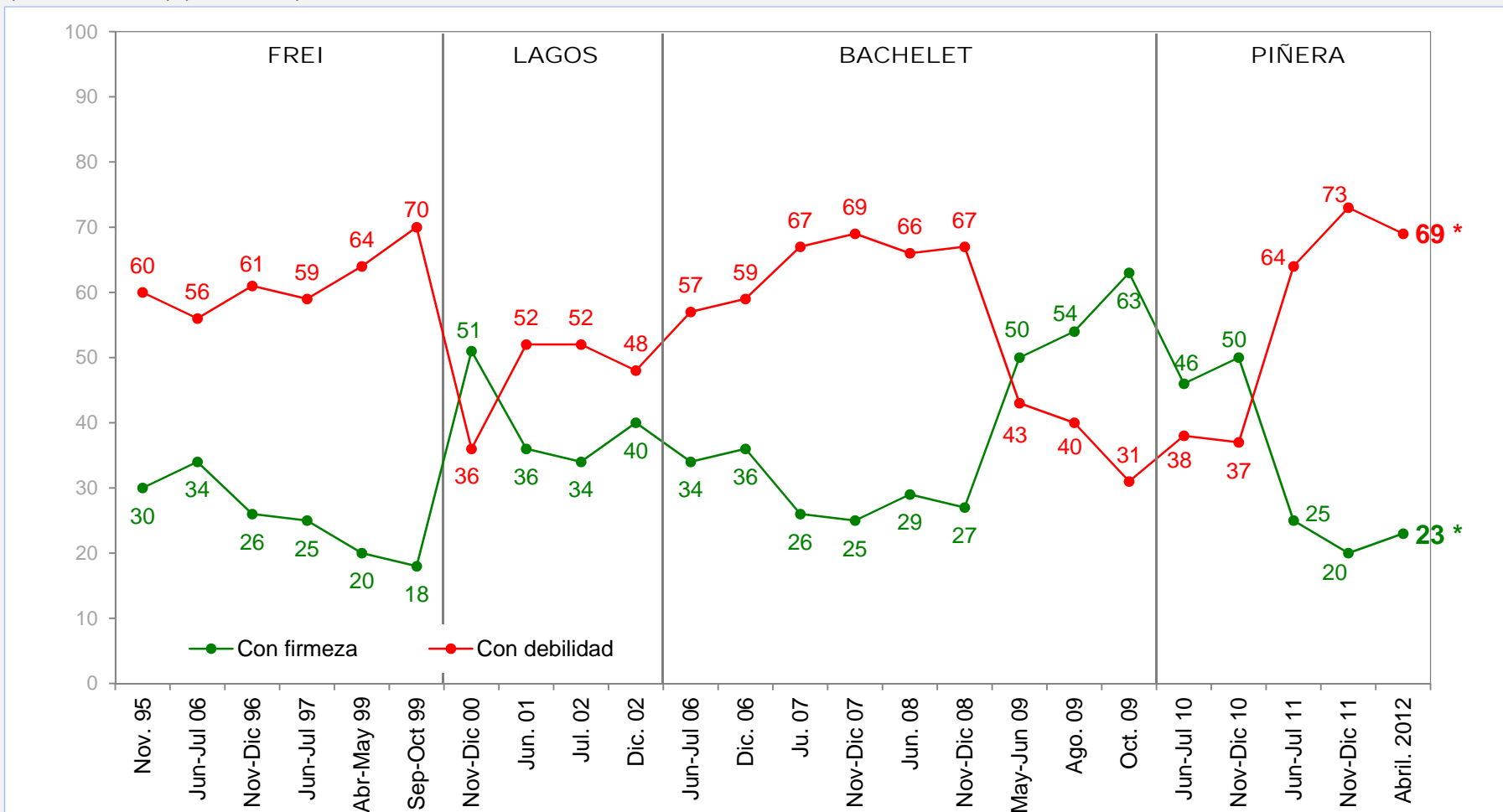

\* Diferencia significativa desde un punto de vista estadístico entre las mediciones de Noviembre-Diciembre 2011 y Abril 2012.

## Con relación a las presiones de instituciones, grupos y personas, ¿cree Ud. que el actual gobierno de Sebastián Piñera, en general, ha actuado con firmeza o con debilidad?

(Total muestra) (Por Región, Sexo y Posición Política)

%

	REGION		SEXO		POSICION POLITICA				
	RM	Otras	Hombre	Mujer	Der./ C. Der.	Centro	Izq./ C. Izq.	Ind/ Ning	NS/ NC
	(43%)	(57%)	(49%)	(51%)	(16%)	(15%)	(21%)	(44%)	(4%)
Con firmeza	22	25	24	23	42	33	17	18	8
Con debilidad	73	66	70	68	56	61	80	72	65

**Con relación a las presiones de instituciones, grupos y personas, ¿cree Ud. que el actual gobierno de Sebastián Piñera, en general, ha actuado con destreza y habilidad o sin destreza ni habilidad?**

(Total muestra)

%

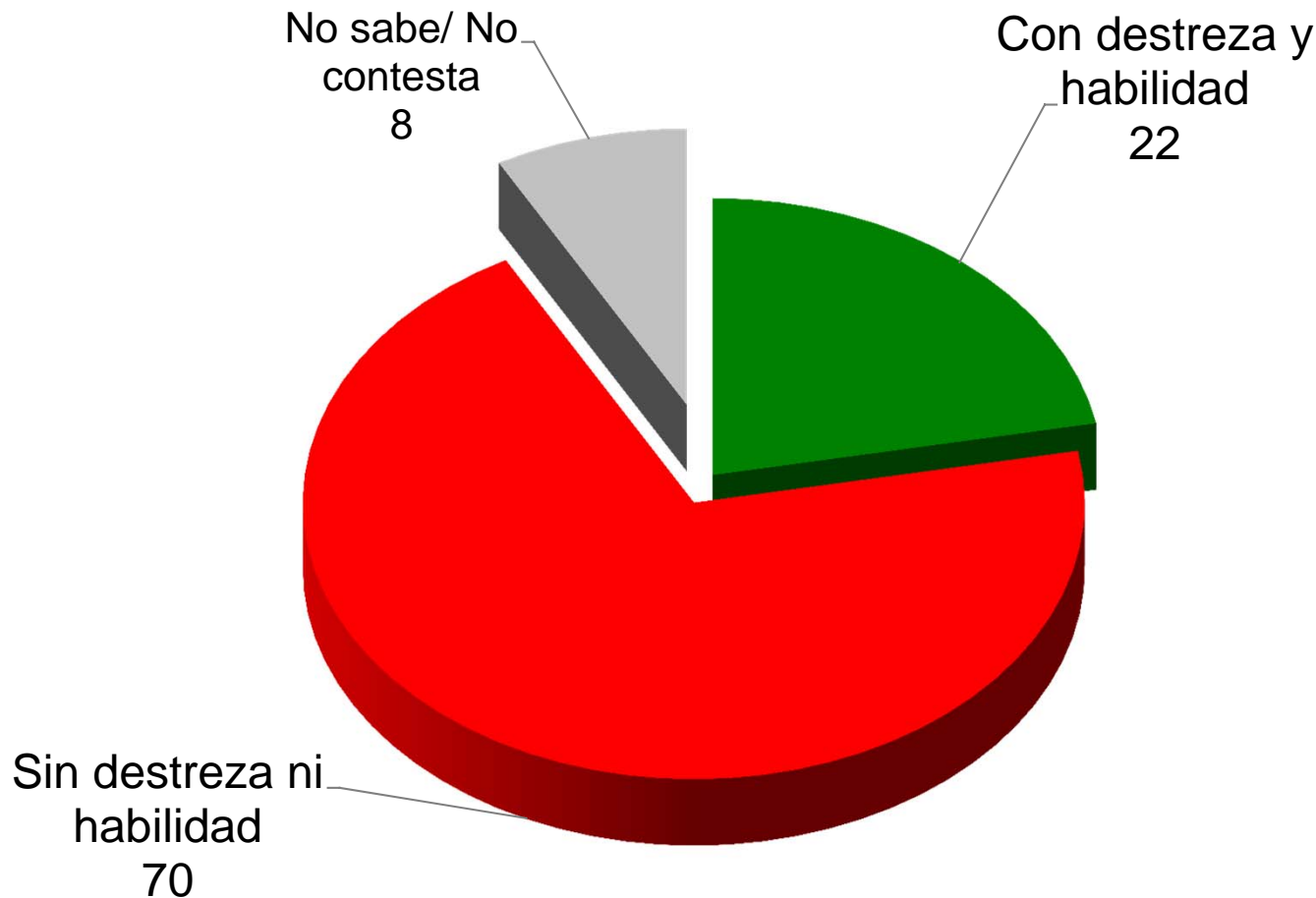

# Con relación a las presiones de instituciones, grupos y personas, ¿cree Ud. que el actual gobierno de ..., en general, ha actuado con destreza y habilidad o sin destreza ni habilidad?

(Total muestra) (Evolución)

%

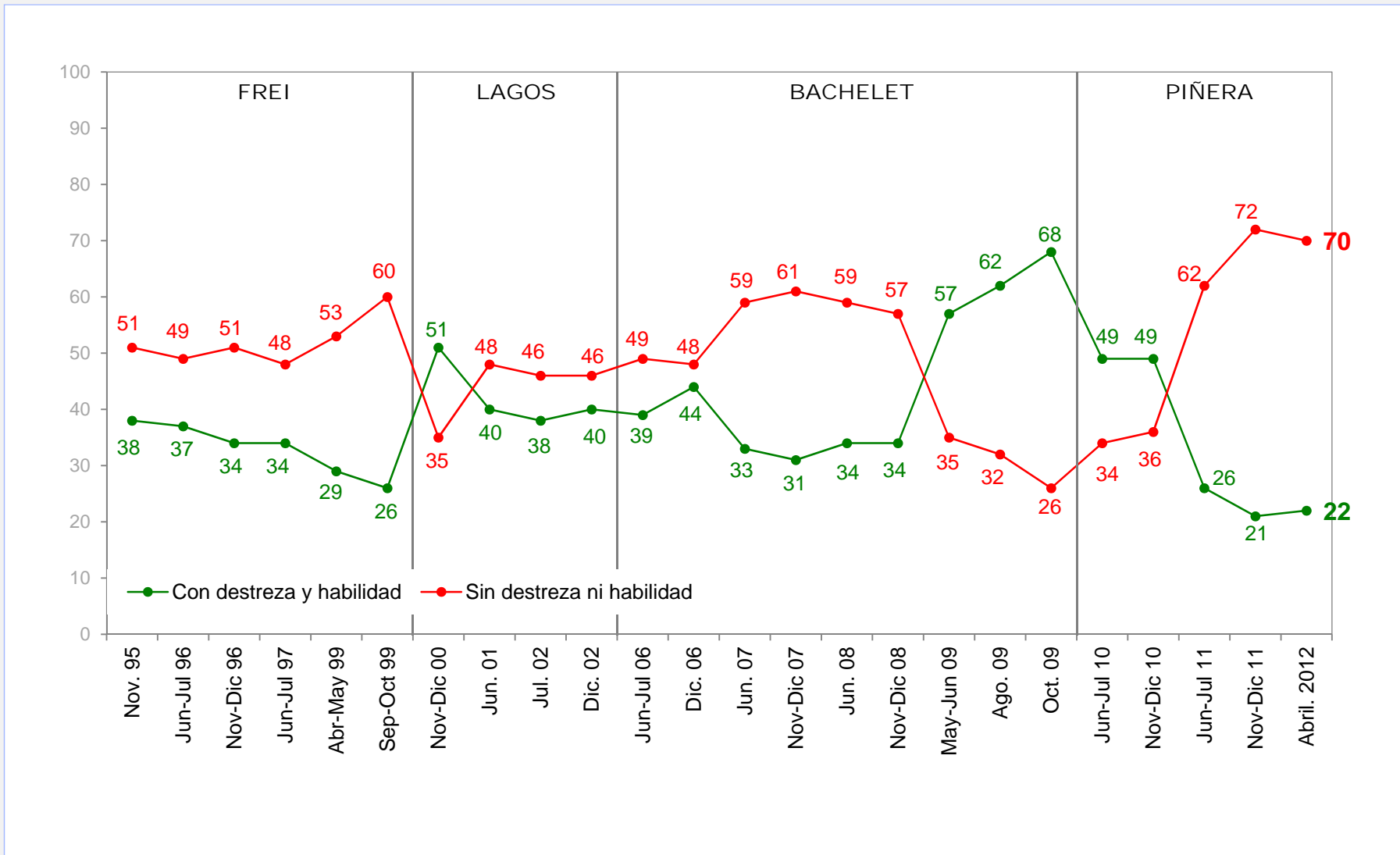

## Con relación a las presiones de instituciones, grupos y personas, ¿cree Ud. que el actual gobierno de Sebastián Piñera, en general, ha actuado con destreza y habilidad o sin destreza ni habilidad?

(Total muestra) (Por Región, Sexo y Posición Política)

%

	REGION		SEXO		POSICION POLITICA				
	RM	Otras	Hombre	Mujer	Der./ C. Der.	Centro	Izq./ C. Izq.	Ind/ Ning	NS/ NC
	(43%)	(57%)	(49%)	(51%)	(16%)	(15%)	(21%)	(44%)	(4%)
Con destreza y habilidad	19	25	22	23	50	31	11	15	20
Sin destreza ni habilidad	75	66	71	68	47	63	87	73	53



## Pensando en el Presidente Sebastián Piñera, ¿Ud. diría que él le da confianza o no le da confianza?

(Total muestra)

%

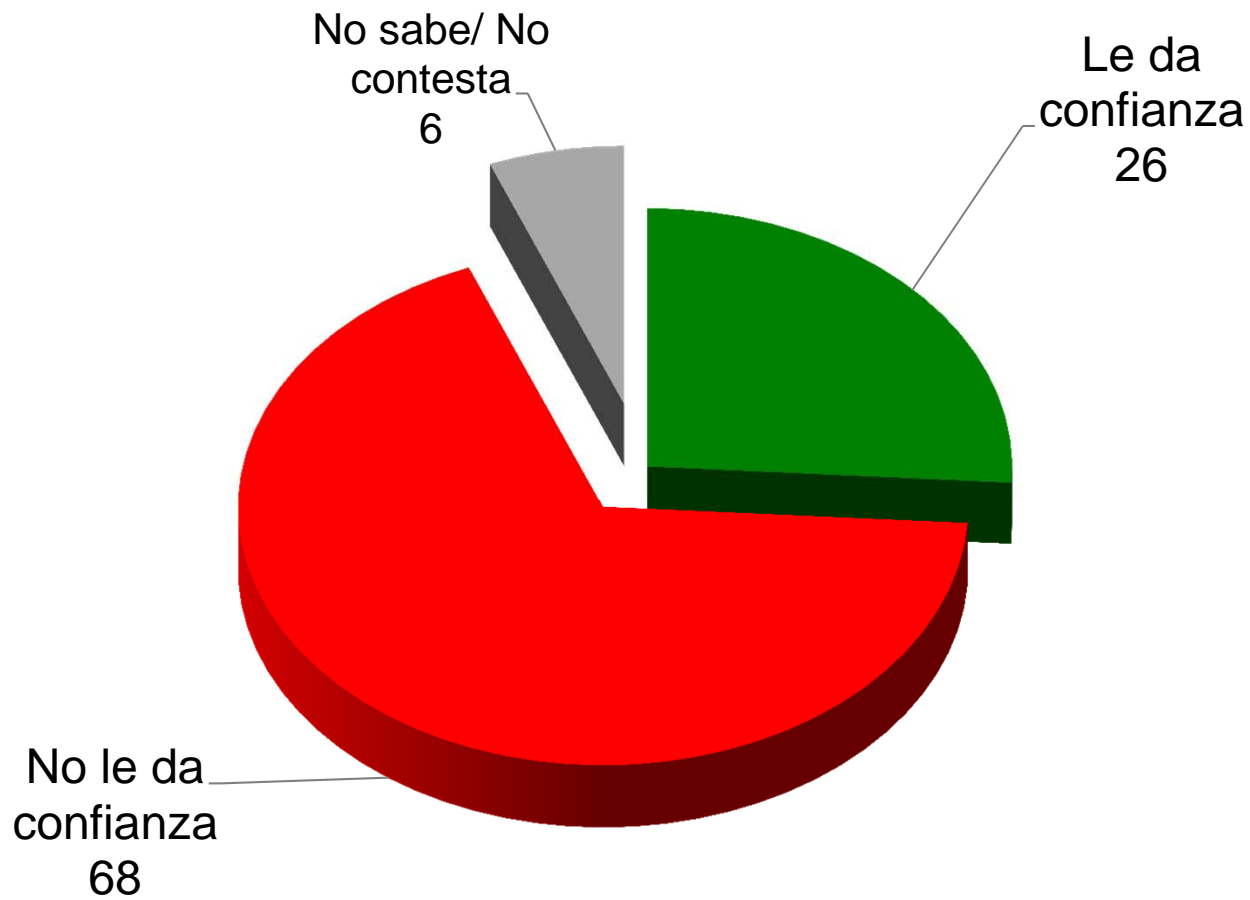

# Pensando en el Presidente ..., ¿Ud. diría que le da confianza o no le da confianza?

(Total muestra) (Evolución)

%

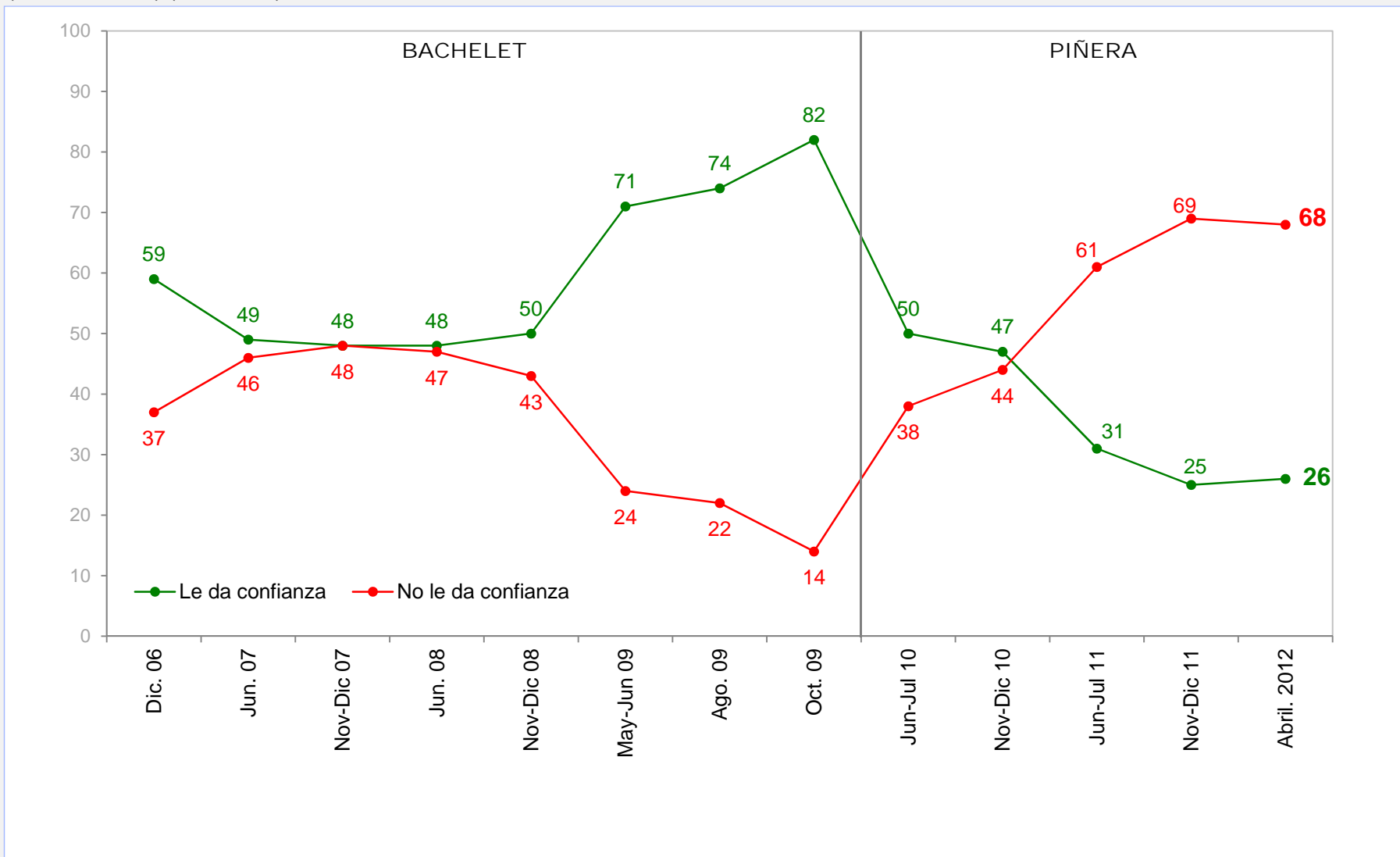

## Pensando en el Presidente Sebastián Piñera, ¿Ud. diría que él le da confianza o no le da confianza?

(Total muestra) (Por Región, Sexo y Posición Política)

%

	REGION		SEXO		POSICION POLITICA				
	RM	Otras	Hombre	Mujer	Der./ C. Der.	Centro	Izq./ C. Izq.	Ind/ Ning	NS/ NC
	(43%)	(57%)	(49%)	(51%)	(16%)	(15%)	(21%)	(44%)	(4%)
Le da confianza	24	27	26	26	66	30	8	19	26
No le da confianza	71	66	68	68	32	65	90	73	52

## Y, ¿Ud. diría que él le resulta cercano o lejano?

(Total muestra)

%

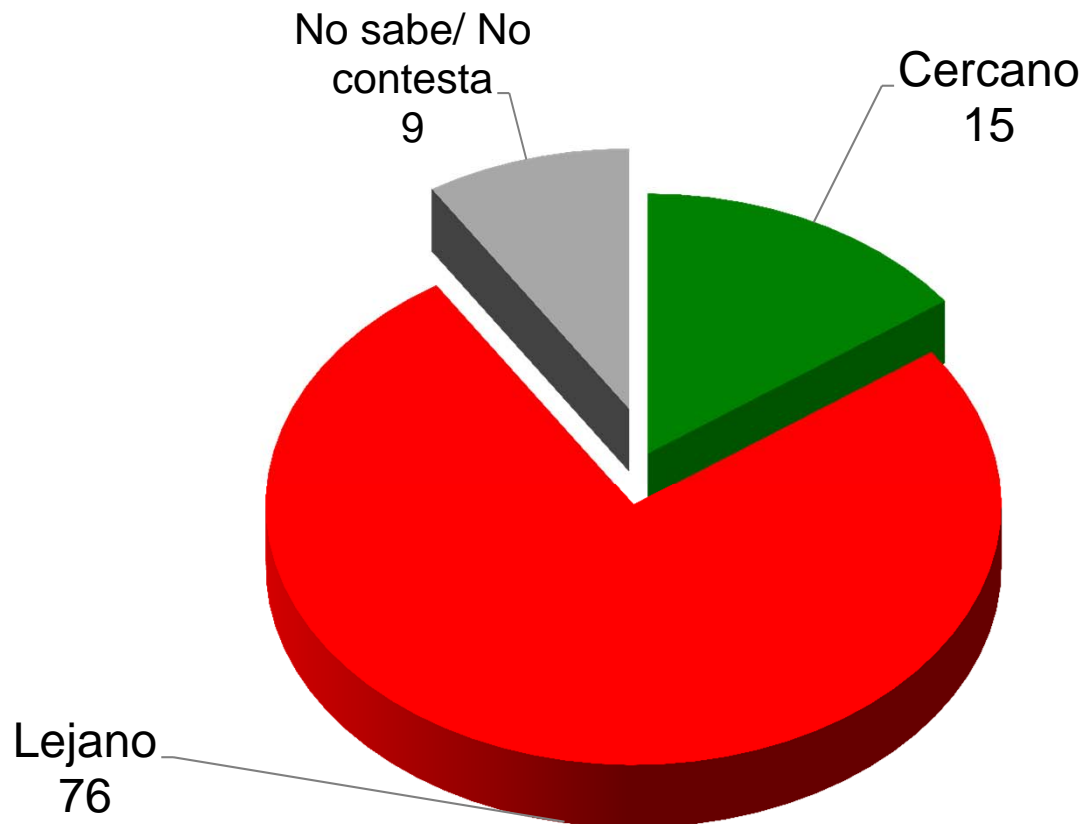

# Y, ¿Ud. diría que le resulta cercano o lejano?

(Total muestra) (Evolución)

%

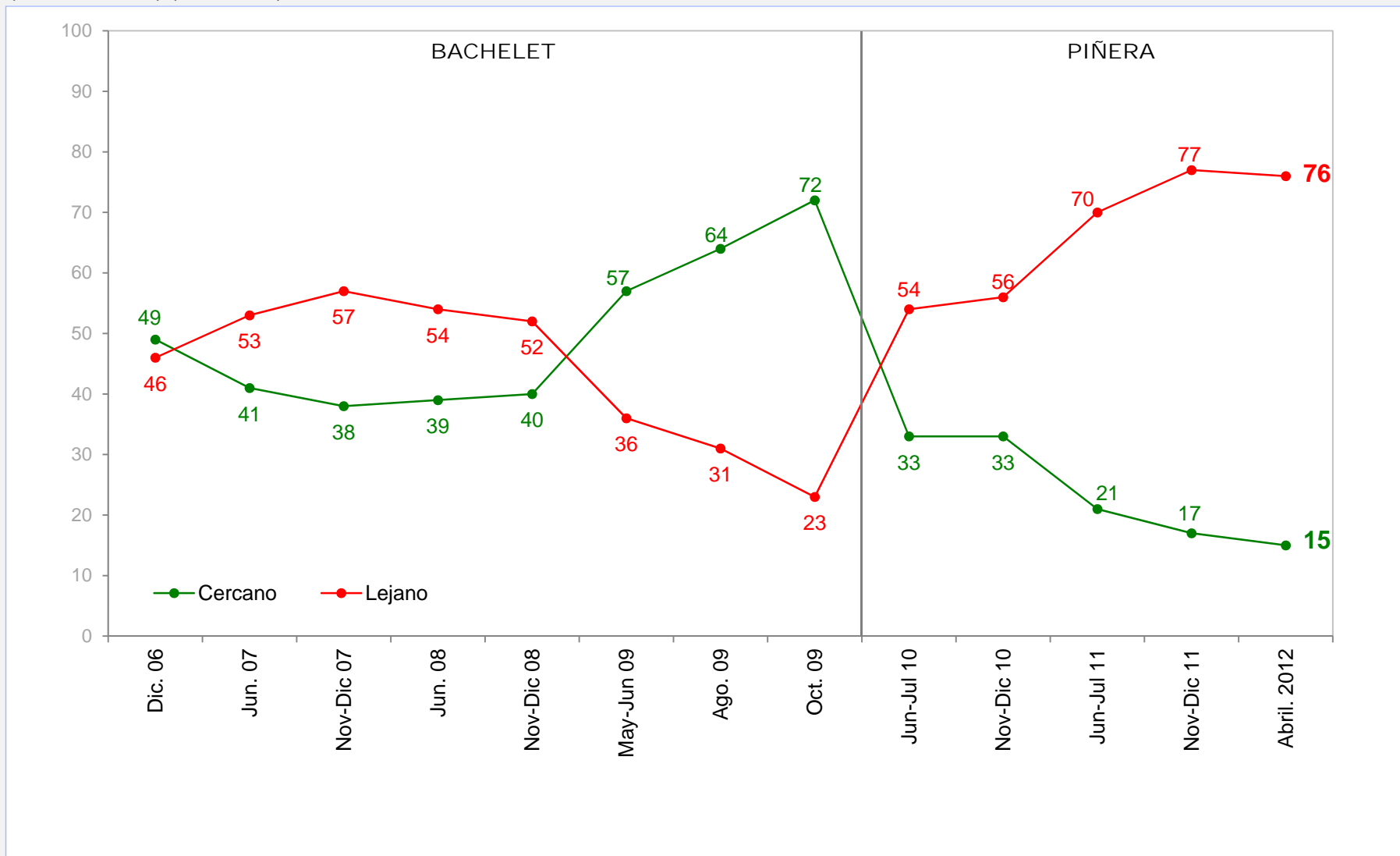

## Y, ¿Ud. diría que él le resulta cercano o lejano?

(Total muestra) (Por Región, Sexo y Posición Política)

%

	REGION		SEXO		POSICION POLITICA				
	RM	Otras	Hombre	Mujer	Der./ C. Der.	Centro	Izq./ C. Izq.	Ind/ Ning	NS/ NC
	(43%)	(57%)	(49%)	(51%)	(16%)	(15%)	(21%)	(44%)	(4%)
Cercano	15	15	13	16	42	15	6	9	20
Lejano	76	76	79	73	52	80	89	79	56

# Independientemente de su posición política, ¿Ud. aprueba o desaprueba la forma como Sebastián Piñera está conduciendo su gobierno?

(Total muestra)

%

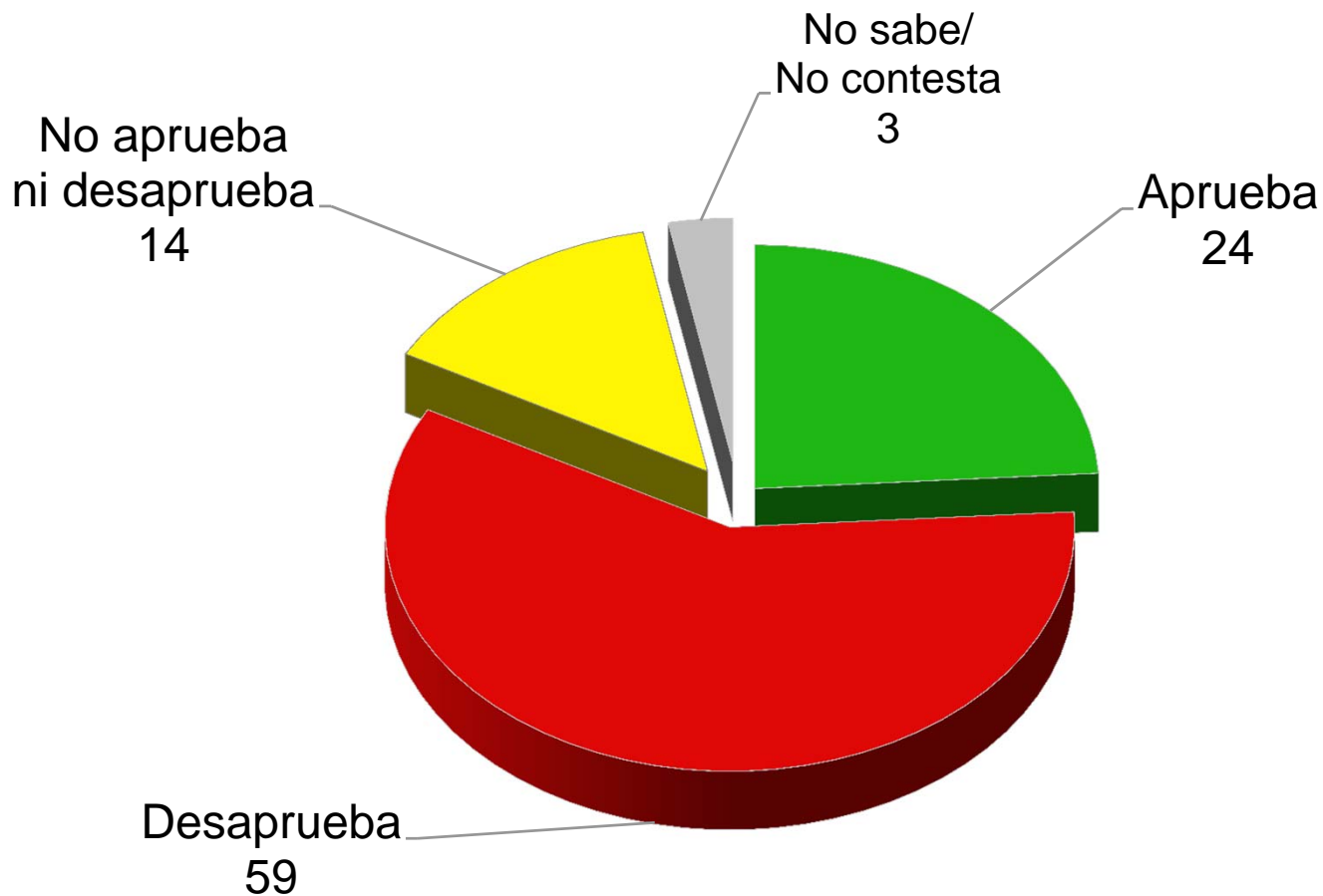

## Independientemente de su posición política, ¿Ud. aprueba o desaprueba la forma como Sebastián Piñera está conduciendo su gobierno?

(Total muestra) (Por Región, Sexo y Posición política)

%

	REGION		SEXO		POSICION POLITICA				
	RM	Otras	Hombre	Mujer	Der./ C. Der.	Centro	Izq./ C. Izq.	Ind/ Ning	NS/ NC
	(43%)	(57%)	(49%)	(51%)	(16%)	(15%)	(21%)	(44%)	(4%)
Aprueba	23	24	25	22	62	29	8	16	22
Desaprueba	65	55	59	60	27	54	85	61	49



## Independientemente de su posición política, ¿Ud. aprueba o desaprueba la forma como Sebastián Piñera está conduciendo su gobierno?

(Total muestra) (Por Nivel Socioeconómico y Años de Escolaridad)

%

	NIVEL SOCIOECONOMICO			AÑOS DE ESCOLARIDAD			
	Alto	Medio	Bajo	0-3	4-8	9-12	13 y más
	(5%)	(52%)	(43%)	(6%)	(23%)	(41%)	(30%)
Aprueba	53	24	20	19	19	24	28
Desaprueba	34	61	60	55	57	60	61

# Evolución de aprobación de gobiernos de Patricio Aylwin, Eduardo Frei, Ricardo Lagos, Michelle Bachelet y Sebastián Piñera

(Sólo sectores urbanos)

(Evolución) (% Aprueba y % Desaprueba) (Sectores urbanos) (87% de la muestra)

%

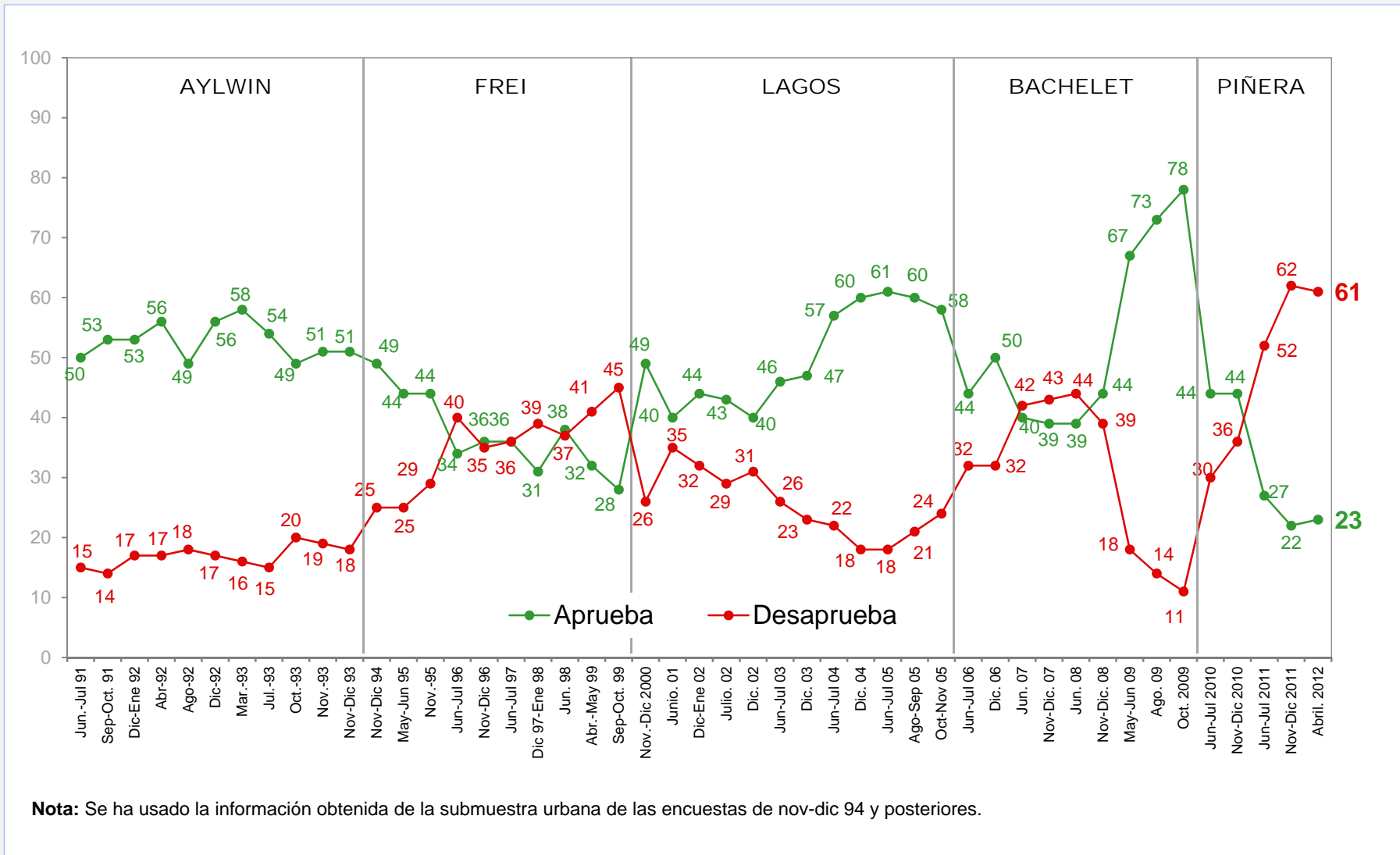

**Nota:** Se ha usado la información obtenida de la submuestra urbana de las encuestas de nov-dic 94 y posteriores.

# Comparación entre la Aprobación del Presidente y Aprobación de manejo económico

(Total muestra) (Evolución) (% Aprobación Presidencial y % Aprobación Manejo Económico)

%

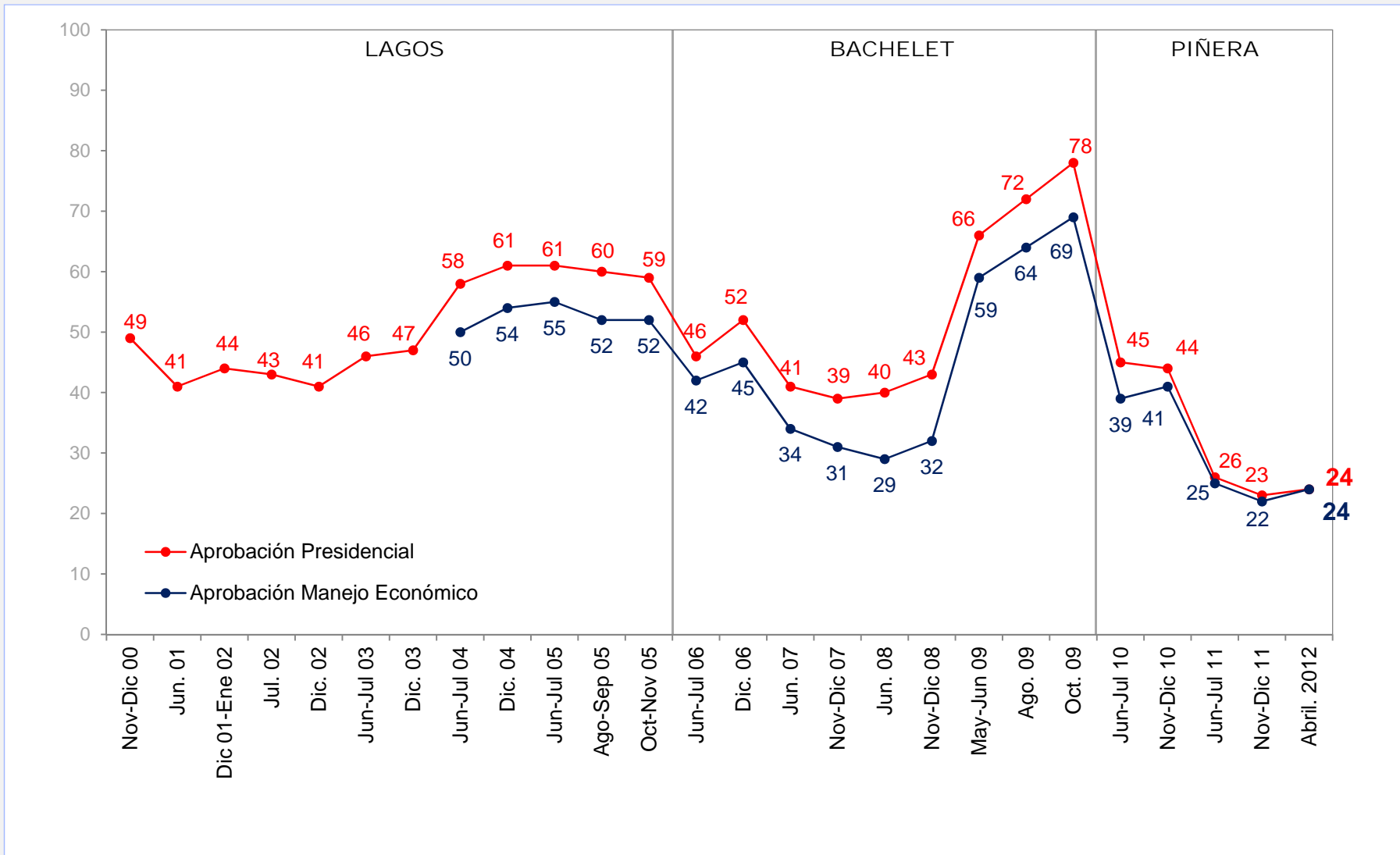

## Parte VII

# Elecciones 2013

## ¿Quién le gustaría a Ud. que fuera la o él próximo presidente de Chile?

PREGUNTA ABIERTA (Total muestra) (Menciones sobre el 1%)

%

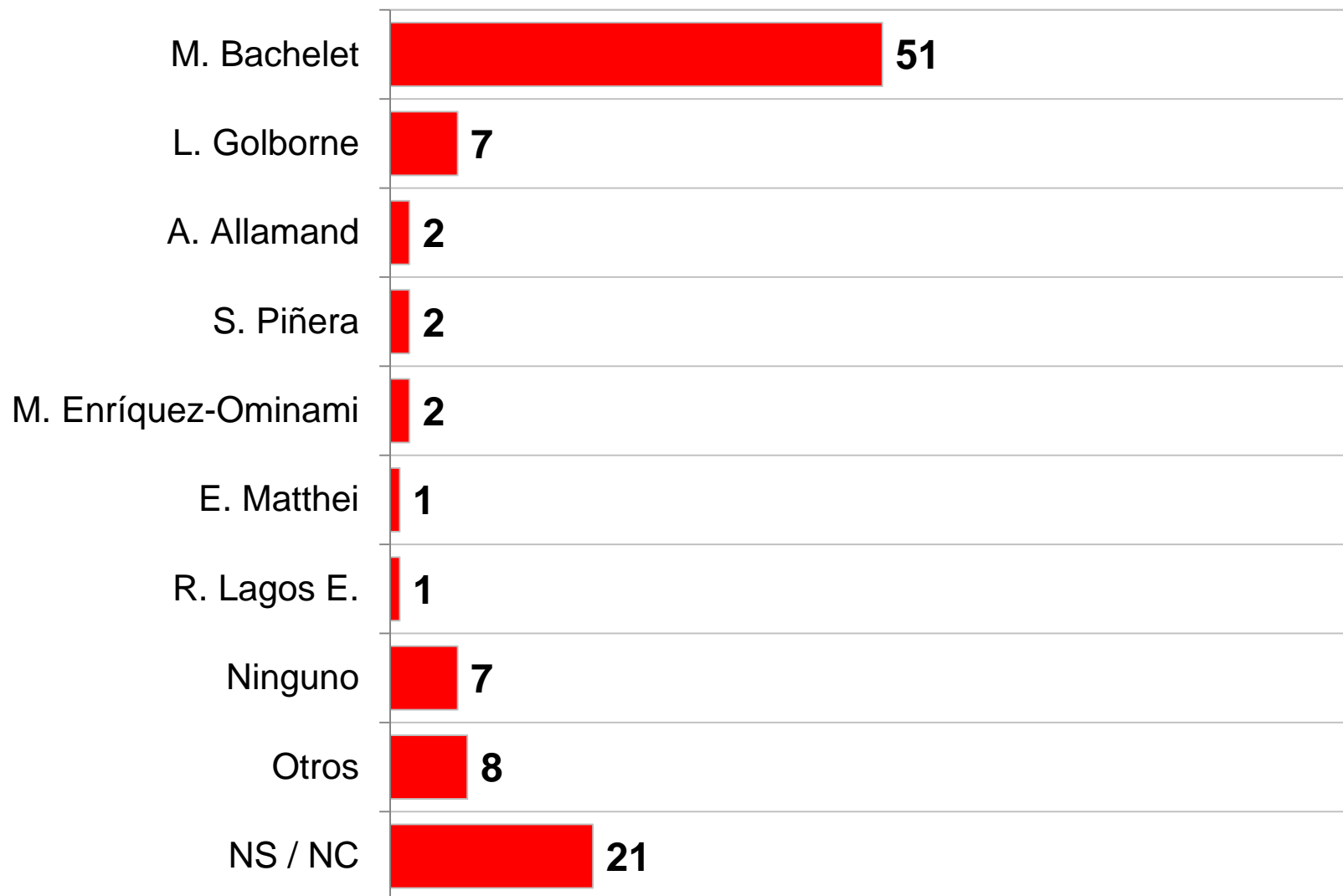

## ¿Quién le gustaría a Ud. que fuera la o él próximo presidente de Chile?

PREGUNTA ABIERTA (Total muestra) (Por Nivel Socioeconómico y Posición Política)

%

	NIVEL SOCIOECONOMICO			POSICION POLITICA				
	Alto	Medio	Bajo	Der./ C. Der.	Centro	Izq./ C. Izq.	Ind/ Ning	NS/ NC
	(5%)	(52%)	(43%)	(16%)	(15%)	(21%)	(44%)	(4%)
M. Bachelet	21	46	60	28	58	73	45	49
L. Golborne	18	7	5	23	8	2	3	2
A. Allamand	6	2	0	5	2	1	1	0
S. Piñera	0	2	2	4	2	0	2	2
M. Enríquez-Ominami	1	3	1	0	2	3	2	3
E. Matthei	4	0	1	1	2	0	1	0
R. Lagos E.	0	1	2	0	2	2	1	2
Ninguno	6	7	6	3	4	3	11	3
Otros	18	9	6	12	8	8	7	8
NS/NC	26	23	18	22	14	8	27	33

## **Estudio Nacional de Opinión Pública N°66**

**Abril 2012**